

คู่มือ Click2Win ฉบับ เล่นผ่าน Mobile Device

click2win
SET-TFEX TRADING SIMULATION

Version 1.0

เกมลงทุนหุ้น-อนุพันธ์ออนไลน์

ฟรี

เล่น

ลอง

ก่อนลงทุนจริง

| | หน้าที่ |
|--|---------|
| • ตัวอย่างหน้าจอ Click2Win บนคอมพิวเตอร์ | 5 |
| • ตัวอย่างหน้าจอ Click2Win บนมือถือ | 6 |
| • Click2Win คืออะไร | 7 |
| • การเข้าใช้งาน และสมัครใช้บริการ | 8 |
| • คำอธิบาย หน้าจอทั้งหมด 5 เมนู (Real time, Buy Sell, Port, More, Logout) | 11 |

| | หน้าที่ |
|---|-----------|
| • หน้าจอที่ 1 : Real time สำหรับดูข้อมูลราคาล่าสุด | 12 |
| — เมนูย่อยที่ 1 : SUM แสดงข้อมูลภาพรวมของตลาด | 14 |
| — เมนูย่อยที่ 2 : Watch สำหรับเฝ้าดูราคาหุ้น / อนุพันธ์ | 22 |
| • การเลือกซื้อหุ้น / อนุพันธ์ | 23 |
| • การเรียกดูหุ้น / อนุพันธ์ ตามกลุ่มผลิตภัณฑ์ | 32 |
| — เมนูย่อยที่ 3 : Quote ข้อมูลโดยละเอียดของหุ้น / อนุพันธ์ ที่สนใจ | 37 |
| • หน้าจอที่ 2 : Buy Sell สำหรับส่งคำสั่งซื้อขายหุ้น / อนุพันธ์ | 47 |
| — วิธีการเลือกสับเปลี่ยนบัญชี | 49 |
| • คำอธิบายบัญชีซื้อขายหุ้น (Equity) | 51 |
| • คำอธิบายบัญชีซื้อขายอนุพันธ์ (Derivatives) | 53 |
| — วิธีการส่งคำสั่งซื้อขาย | 55 |
| • การส่งคำสั่งซื้อขายหุ้น | 55 |
| • การส่งคำสั่งซื้อขายอนุพันธ์ | 64 |
| • การส่งคำสั่งซื้อขายอนุพันธ์ โดยใช้ Stop Order | 73 |

| | หน้าที่ |
|---|---------|
| • หน้าจอที่ 3 : Port สำหรับเรียกดูพอร์ตการลงทุน / คำสั่งซื้อขาย | 78 |
| — เมนูย่อยที่ 1 : Port พอร์ตการลงทุน | 80 |
| • คำอธิบายพอร์ตการลงทุนบัญชีหุ้น (Equity) | 86 |
| • คำอธิบายพอร์ตการลงทุนบัญชีอนุพันธ์ (Derivatives) | 89 |
| — เมนูย่อยที่ 2 : Order คำสั่งซื้อ | 92 |
| • การยกเลิก Order | 93 |
| • รายละเอียดคำสั่งซื้อบัญชีหุ้น (Equity) | 100 |
| • รายละเอียดคำสั่งซื้อบัญชีอนุพันธ์ (Derivatives) | 102 |
| • คำอธิบายสถานะต่าง ๆ ของคำสั่งซื้อขาย | 104 |
| • หน้าจอที่ 4 : More อื่น ๆ | 105 |
| — เมนูย่อยที่ 1 : Simulation Info แสดงข้อมูลการซื้อขายในตลาดจำลอง | 107 |
| — เมนูย่อยที่ 2 : Ranking ผลการจัดลำดับ | 111 |
| — เมนูย่อยที่ 3 : Account จัดการข้อมูลส่วนตัว | 112 |

ตัวอย่างหน้าจอ Click2Win บนคอมพิวเตอร์

Market Portfolio Bids Offers Quote Settings 09 Jan 17 10:38:54 Push

SET 1,569.66 -1.82 High 1,573.75 +2.27 Value 11,406.95 MB SET50 981.90 -2.01 High/Low 984.99 / 980.63 5,825.76 MB SET : Open1
-0.12% Low 1,567.55 -3.93 ▲ 427 ▼ 473 ◆ 373 TFEX Total Vol 22,889 Total Deal 6,442 OI@08/01 2,019,132 Currency : Open

Favourite 1 SET TFXE Active List Edit

| Symbol | Last | Chg | %Chg | Vol B | Bid | Offer | Vol O | Close | Total Vol | | | | |
|--------|--------|-------|--------|-----------|--------|--------|-----------|--------|-----------|-------------|---|---------|----------|
| SIRI | 1.70 | 0.00 | 0.00% | 828,100 | 1.70 | 1.71 | 5,343,300 | 1.70 | 5,497,300 | TRC | S | 136,200 | 1.51 |
| PTT | 388.00 | -1.00 | -0.26% | 108,300 | 387.00 | 388.00 | 36,600 | 389.00 | 695,900 | TRC | S | 263,800 | 1.51 |
| SCB | 157.00 | +0.50 | +0.32% | 179,200 | 157.00 | 157.50 | 139,800 | 156.50 | 1,095,800 | PTL | B | 1,000 | 16.70 ▲ |
| KBANK | 184.00 | +1.00 | +0.55% | 327,600 | 184.00 | 184.50 | 257,400 | 183.00 | 2,932,000 | KTC | B | 300 | 138.50 ▼ |
| AOT | 395.00 | +1.00 | +0.25% | 115,500 | 395.00 | 396.00 | 169,900 | 394.00 | 357,900 | KTC | B | 600 | 138.50 ▼ |
| INTUCH | 51.25 | -0.25 | -0.49% | 1,153,000 | 51.25 | 51.50 | 356,400 | 51.50 | 752,700 | KTC | B | 700 | 138.50 ▼ |
| ADVANC | 151.50 | -1.00 | -0.66% | 222,700 | 151.50 | 152.00 | 297,000 | 152.50 | 1,035,000 | KTC11C1701A | B | 15,600 | 3.24 |
| PTT-F | 0.00 | 0.00 | 0.00% | 100 | 378.00 | 0.00 | 0 | 336.00 | 0 | KTC23C1707A | B | 6,500 | 0.42 |
| + Add | | | | | | | | | | KTC28C1703A | B | 202,800 | 0.32 ▼ |
| | | | | | | | | | | GIFT | S | 200 | 4.82 ▲ |
| | | | | | | | | | | GIFT | S | 100 | 4.82 ▲ |
| | | | | | | | | | | GIFT | S | 200 | 4.82 ▲ |
| | | | | | | | | | | GIFT | S | 100 | 4.80 ▲ |
| | | | | | | | | | | GIFT | S | 5,000 | 4.80 ▲ |
| | | | | | | | | | | GIFT | S | 10,000 | 4.80 ▲ |
| | | | | | | | | | | USDH17 | B | 1 | 35.77 ▲ |
| | | | | | | | | | | S50H17 | B | 1 | 981.4 |
| | | | | | | | | | | S50H17 | B | 2 | 981.5 |
| | | | | | | | | | | S50H17 | S | 1 | 981.4 ▼ |
| | | | | | | | | | | GF10G17 | S | 1 | 20,060 |
| | | | | | | | | | | S50H17 | S | 2 | 981.4 ▼ |

Enter Symbol Vol/Value(K) High/Low Ceil/Floor Avg/Close

Volume Bid Offer Volume Ticker Volume by Price Chart News Buy 0% 0% Sell

PE16Erikuzaka (Equity) Credit : 0.00 Line : 5,000,000.00 Cash : 0.00

Buy Sell Symbol NVDR Vol: Price: Limit Cond. PIN: Submit Clear

| Order No | Symbol | Time | Side | Price | Volume | Matched | Balance | Cancelled | Status | Cancel | Refresh |
|----------|--------|------|------|-------|--------|---------|---------|-----------|--------|--------|---------|
|----------|--------|------|------|-------|--------|---------|---------|-----------|--------|--------|---------|

ตัวอย่างหน้าจอ Click2Win บนมือถือ

Click2Win คือ โปรแกรมลงทุนหุ้นและอนุพันธ์ออนไลน์จำลอง (Trading Simulation) ที่ตลาดหลักทรัพย์แห่งประเทศไทย ได้พัฒนาขึ้นเพื่อให้ผู้สนใจลงทุนได้รู้ เล่น และลองลงทุน แบบเหมือนจริงที่สุด ด้วยข้อมูลจริง บรรยากาศจริง และเงินลงทุนเสมือนจริง เพื่อใช้เป็นเครื่องมือในการสร้างความคุ้นเคยกับการส่งคำสั่งซื้อ-ขายหลักทรัพย์ด้วยตัวเองผ่านระบบอินเทอร์เน็ต ด้วยโปรแกรม Streaming ซึ่งดำเนินการต่อเนื่องมาตั้งแต่ปี 2007

2007

2010

2016

Click2Win หน้าตาเป็นอย่างไร เข้าใช้งานที่ไหน

เข้าใช้งานได้ทุกเบราว์เซอร์ Chrome, Firefox, IE, Safari
ใช้ได้กับทุกอุปกรณ์ PC, SmartPhone, Tablet (iOS, Android, Window)

1. เข้าสู่เว็บไซต์ www.settrade.com/click2win

-> เลือกปุ่ม “สมัครบริการ”

2. เลือก “กฎกติกา” เพื่ออ่านก่อนลงมือเล่น

-> เลือกปุ่ม “สมัครบริการ” อีกครั้ง

| | สมัครบริการ (SET) | สมัครบริการ (TFEX) |
|--|--|---|
| เงินลงทุนเริ่มต้น | 1,000,000 บาท | 1,000,000 บาท |
| ประเภทหลักทรัพย์ที่ซื้อขายได้และค่าธรรมเนียม | SET Futures, SET-100 Futures, Options, Gold Futures, Silver Futures, Stock Futures, Interest Rate Futures, Old Futures, USD Futures และ Seto Futures | SET100 Index Futures, SET100 Index Options, Gold Futures, Silver Futures, Stock Futures, Interest Rate Futures, Old Futures, USD Futures และ Seto Futures |
| ช่วงเวลาซื้อขาย | วันจันทร์ - วันศุกร์ เวลา 09.00 - 12.30 น. และ 13.30 - 16.30 น. | วันจันทร์ - วันศุกร์ เวลา 09.00 - 12.30 น. และ 13.30 - 16.30 น. |
| ช่วงเวลาซื้อขายในวันหยุด | ปิดทำการ | ปิดทำการ |
| ค่าคอมมิชชั่น | • Pre-open 0.00-0.10-0.10 % • Open 0.00-0.10-0.10 % • Post-open 0.00-0.10-0.10 % | • Pre-open 0.00-0.10-0.10 % • Open 0.00-0.10-0.10 % • Post-open 0.00-0.10-0.10 % |
| ค่าซื้อขายขั้นต่ำ | 0.01 lots | 0.01 lots |
| ค่าซื้อขายขั้นต่ำรายสัญญา | 0.01 lots | 0.01 lots |
| ค่าซื้อขายขั้นต่ำรายสัญญาต่อวัน | 0.01 lots | 0.01 lots |
| ค่าซื้อขายขั้นต่ำรายสัญญาต่อเดือน | 0.01 lots | 0.01 lots |

สมัครใช้บริการ Click2Win

สมัครสมาชิก SET Member

For Foreigner

ชวนคุณก้าวสู่มิติใหม่ของข้อมูลการลงทุน กับหลากหลายบริการที่ดี ที่เราตั้งใจมอบให้คุณ

สะดวก

สะดวก... กับบริการ Single Sign on ใช้ Log in เดียวเข้าถึงทุกบริการของ SET

สาระดี

สาระดี... ท่องโลกความรู้การเงิน พบทักษะการลงทุนครบทุกสินค้า บริการเต็มอิ่มกับข้อมูลบริษัทจดทะเบียน ที่รวดเร็ว ครอบคลุม

สิทธิประโยชน์ดี

สิทธิประโยชน์ดี... เข้าร่วมกิจกรรม สุดล้ำกับใคร เข็มชคลูชีพกับสัมมนาดีดี

สมัครเป็นสมาชิก กดที่นี่

3. เลือก “สมัครเป็นสมาชิก กดที่นี่”
4. ระบุรายละเอียดข้อมูลส่วนบุคคล จากนั้นกดปุ่ม “Submit”
5. เปิด Email เพื่อยืนยันตัวตน คลิกลิงค์

สมัครสมาชิก SET Member

* ช่องกรอกข้อมูล

คำนำหน้าชื่อ *

เพศ *

ชื่อ *

นามสกุล *

อีเมล *

รหัสผ่าน *

แสดงรหัสผ่าน

ผู้สมัครใหม่จะเป็น username ในการ login เข้าใช้บริการทางเว็บไซต์ของ SET Group (www.set.or.th, www.settrade.com and www.settrade.com/click2win) and SET App

รหัสผ่านต้องเป็น Strong เท่านั้นจึงจะผ่าน
ตัวอย่างรหัสผ่านที่ถูกต้อง : Jelly2fish
- รหัสผ่านต้องมีตัวอักษร 8 ตัวขึ้นไป
- รหัสผ่านใช้ตัวเลข
- รหัสผ่านใช้ตัวพิมพ์ใหญ่
- รหัสผ่านใช้ตัวพิมพ์เล็ก

Please verify e-mail. inbox x

SET Member <no-reply@set.or.th>
to me

Thai > English Translate message Turn off for: Thai x

สวัสดีค่ะ ท่านผู้ให้บริการ SET Group
ท่านได้สมัครสมาชิก SET Member ผ่านทางเว็บไซต์ของ SET Group (www.set.or.th) หรือ www.settrade.com) หรือ SET App
ขณะนี้ทาง SET Group ขอเชิญท่านมาดำเนินการใช้ e-mail นี้ในการสมัครสมาชิกภายใน 3 วัน หากเกินกำหนด กรุณาสมัครสมาชิกใหม่อีกครั้ง
[กดยืนยันการลงทะเบียน]

ท่านสามารถรับ e-mail ที่สมัครรับ username ในการ login เข้าใช้บริการของ SET Group (www.set.or.th) หรือ www.settrade.com) หรือ SET App ได้ทันทีเมื่อยืนยันการสมัครจนสำเร็จ
ทั้งนี้ สมาชิก TSI และ Settrade สามารถเชื่อมข้อมูลเดิมของท่านได้ที่ "หน้าแรกสมาชิก" ภายหลังจาก login เข้าใช้บริการ ได้ที่เมนู Connect TSI Account ใน SET Website หรือ Connect Settrade Account ใน Settrade.com Website

หากต้องการสอบถามข้อมูลเพิ่มเติม กรุณาติดต่อ SET Contact Center 02-009-9999 หรือ SETContactCenter@set.or.th

ขอให้ท่านมีความสุขกับการใช้บริการของเรา
SET Group
ตลาดหลักทรัพย์แห่งประเทศไทย

6. มาที่ <http://www.settrade.com/click2win>

-> กรอก username และ password ของท่าน แล้วกดปุ่ม Log in

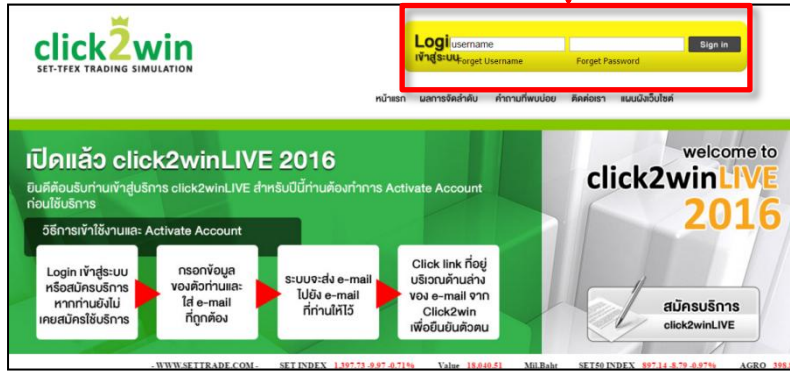

8. หากเข้าใช้งานด้วย PC หรือ Mac จะได้หน้าต่างดังภาพ

-> คลิกปุ่ม Streaming เพื่อเข้าใช้งาน

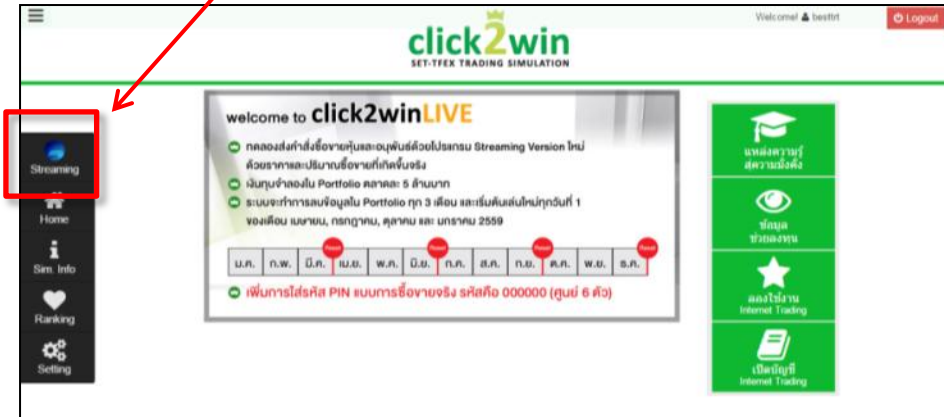

7. หากเข้าใช้งานด้วย Mobile หรือ Tablet จะได้หน้าต่างดังภาพ

คลิกที่  เพื่อเปิด/ปิด เมนู โดยแบ่งออกเป็น 5 เมนูดังนี้

1. **Real time** : แสดงรายละเอียดข้อมูลดัชนีตลาด
2. **Buy Sell** : ส่วนส่งคำสั่งซื้อขาย ท่านสามารถส่งคำสั่งซื้อหรือขายหุ้นและอนุพันธ์ได้ที่ตำแหน่งนี้
3. **Port** : แสดงพอร์ตการลงทุน และข้อมูลผลการซื้อขายของท่าน ท่านสามารถยกเลิกคำสั่งซื้อขายหุ้นและอนุพันธ์ได้ที่ตำแหน่งนี้
4. **More** : เรียกดูข้อมูลการซื้อขายภายในเกม Click2Win, เรียกดูผลการจัดลำดับ และหน้าจอจัดการข้อมูลส่วนตัว
5. **Logout** : ออกจากระบบ

Realtime

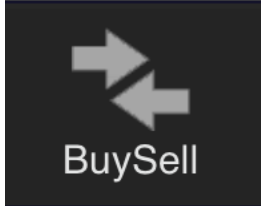

BuySell

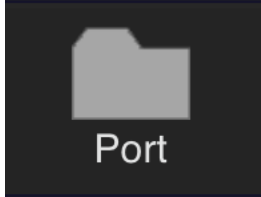

Port

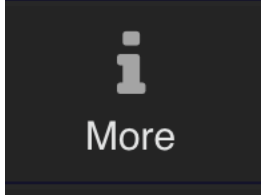

More

Logout

หน้าจอกี่ 1 : Real time

- คลิกที่  เพื่อเปิด/ปิด เมนู

- คลิกเลือก

- เพื่อเข้าสู่หน้าจอ Real Time

หน้าจอที่ 1 : Real time

ที่หน้าจอ Real time

จะแสดงเมนูย่อย 3 เมื่อดังภาพ

| Sum | Watch | Quote |
|-----|-------|-------|
|-----|-------|-------|

เมนูย่อยที่ 1 : SUM

ข้อมูลภาพรวมของตลาด

เมนูย่อยที่ 2 : Watch

สำหรับเฝ้าดูราคาหุ้น / อนุพันธ์

เมนูย่อยที่ 3 : Quote

ข้อมูลโดยละเอียดของหุ้น / อนุพันธ์ ที่สนใจ

หน้าจอกี่ 1 : Real time

เมนูย่อยที่ 1 “Sum”

แสดงข้อมูลภาพรวมของตลาดดังนี้

1.1 วันและเวลาปัจจุบัน

1.2 สถานะเปิด / ปิด / ช่วงพักของตลาด

1.3 การเปลี่ยนแปลงของดัชนีล่าสุด

1.4 กราฟข้อมูลรายวัน (Intraday Chart)

1.5 ข้อมูลดัชนีอื่น ๆ

1.6 สถานะเปิด / ปิด / ช่วงพัก ของตลาดอื่น ๆ

เมนูย่อยที่ 1 “Sum”

1.1 แสดงวันและเวลาปัจจุบัน

Fri Feb 10 2017 17:55:08

(วัน เดือน วันที่ ปี เวลา)

1.2 สถานะเปิด / ปิด / ช่วงพัก มี 4 สถานะ ดังนี้

- **Pre-Open (1-2)** เตรียมเปิดการซื้อขาย (เข้า-ขาย)
- **Open (1-2)** เปิดให้ทำการซื้อขายได้ (เข้า-ขาย)
- **Intermission** เวลาพักการซื้อขายระหว่างวัน
- **Close** ปิดทำการซื้อขาย

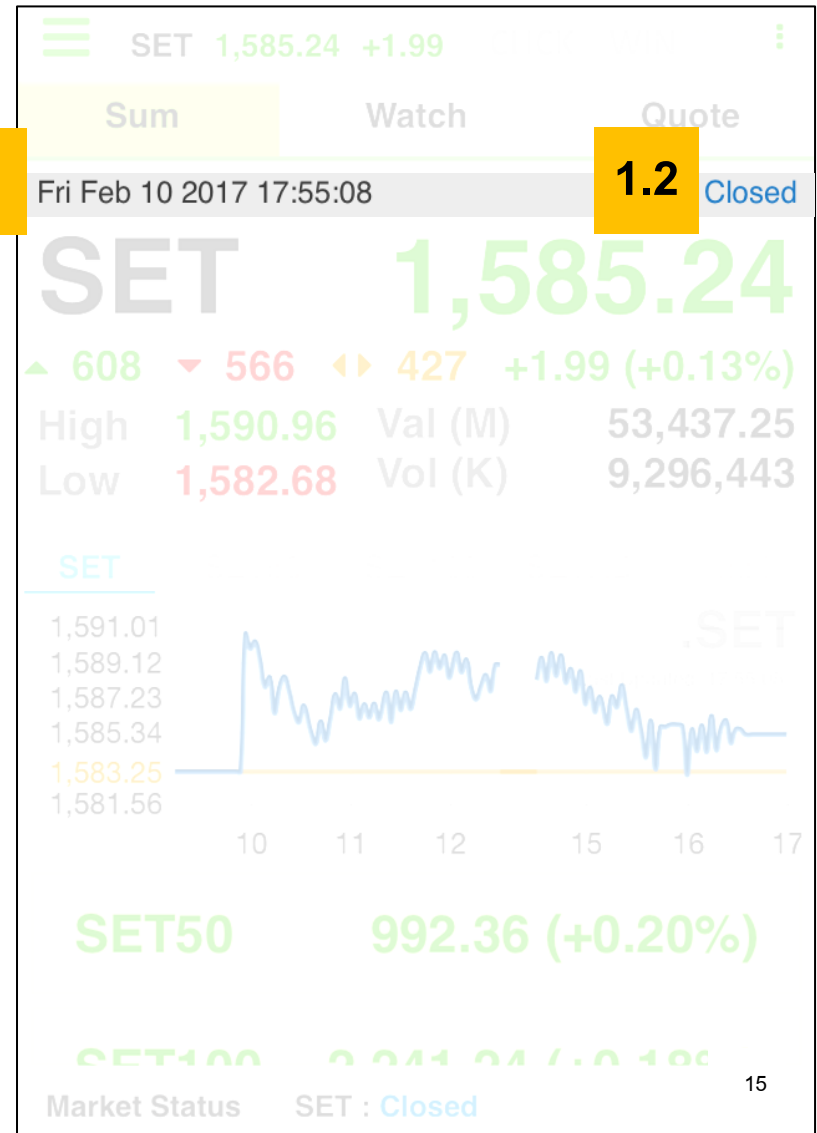

เมนูย่อยที่ 1 “Sum”

1.3 การเปลี่ยนแปลงของดัชนีล่าสุด

SET **1,585.24**
+1.99 (+0.13%)

- ตัวเลขบอกการเปลี่ยนแปลงของ SET index

SET Index หรือ ดัชนีราคาหุ้นตลาดหลักทรัพย์แห่งประเทศไทย คือดัชนีที่สะท้อนความเคลื่อนไหวของราคาหลักทรัพย์ทั้งหมด โดยคำนวณจากหุ้นสามัญจดทะเบียนทุกตัวในตลาดหลักทรัพย์แห่งประเทศไทย (รวมหน่วยลงทุนของกองทุนรวมอสังหาริมทรัพย์ที่จดทะเบียนในตลาดหลักทรัพย์) ยกเว้นหุ้นที่ถูกขึ้นเครื่องหมาย SP เกิน 1 ปี ดัชนีราคาหุ้นตลาดหลักทรัพย์คำนวณโดยใช้วิธีถ่วงน้ำหนักด้วยมูลค่าตามราคาตลาด (Market Capitalization weighted) ด้วยการเปรียบเทียบมูลค่าตลาดในปัจจุบันของหลักทรัพย์ (Current Market Value) กับมูลค่าตลาดหลักทรัพย์ในวันฐานของหลักทรัพย์ (Base Market Value) คือวันที่ 30 เมษายน 2518 ซึ่งดัชนีมีค่าเริ่มต้นที่ 100 จุด

1.3

เมนูย่อยที่ 1 “Sum”

1.3 การเปลี่ยนแปลงของดัชนีล่าสุด

- จำนวนหลักทรัพย์ทั้งหมด (หุ้น) ที่ราคาเพิ่มขึ้น ลดลง หรือไม่เปลี่ยนแปลง

- ตัวเลขแสดง SET index สูงสุด(High) ต่ำสุด(Low) ในวันนี้

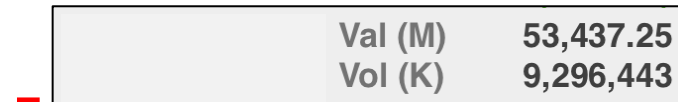

- ตัวเลขแสดง มูลค่าการซื้อขาย (Value) และ ตัวเลขแสดง จำนวนหุ้น (Volume) ที่เกิดการซื้อขายขึ้นระหว่างวัน
- โดยที่

(M คือหน่วยล้าน) จากภาพอ่านว่า 53,437.25 ล้านบาท

(K คือหน่วยพัน) จากภาพอ่านว่า 9,296.44 ล้านหุ้น

1.3

เมนูย่อยที่ 1 “Sum”

1.4 กราฟข้อมูลรายวัน (Intraday Chart)

- จากภาพแกนตั้งแสดง SET index ล่าสุด แกนนอนแสดงเวลา

- คลิกที่ชื่อดัชนี เพื่อเรียกดูกราฟข้อมูลรายวันของดัชนี SET50, SET100, SETHD, mai ได้

ตัวอย่าง

เมนูย่อยที่ 1 “Sum”

1.4 กราฟข้อมูลรายวัน (Intraday Chart)

SET50 คือ ดัชนีราคาหุ้นที่ตลาดหลักทรัพย์แห่งประเทศไทยจัดทำขึ้นอีกตัวหนึ่ง เพื่อใช้แสดงระดับและความเคลื่อนไหวของราคาหุ้นสามัญ 50 ตัวที่มีมูลค่าตลาดสูงและการซื้อขายมีสภาพคล่องสูงอย่างสม่ำเสมอ เป็นดัชนีประเภท composite index มีสูตรและวิธีการคำนวณเป็นเช่นเดียวกับการคำนวณ SET Index แต่ใช้วันที่ 16 สิงหาคม 2538 เป็นวันฐาน และกำหนดค่าดัชนีเริ่มต้นที่ 100 จุด

SET100 Index คือ ดัชนีตัวใหม่ของตลาดหลักทรัพย์ฯ ที่ใช้วัดระดับราคาของหลักทรัพย์เหมือนกับ SET Index และ SET50 Index แต่ SET Index วัดราคาของหลักทรัพย์ทุกตัวในตลาดหลักทรัพย์ ส่วน SET50 Index ก็วัดเฉพาะหลักทรัพย์จำนวนแค่ 50 ตัวเท่านั้น ซึ่งพอเป็น SET100 Index ก็เพิ่มจำนวนหลักทรัพย์ขึ้นมาเป็น 100 ตัว

SETHD หรือ SET High Dividend 30 Index คือ ดัชนีสะท้อนความเคลื่อนไหวราคาหลักทรัพย์ของบริษัทจดทะเบียนจำนวน 30 แห่ง ที่มีมูลค่าตามราคาตลาดสูง (Market Capitalization) มีสภาพคล่องการซื้อขายสูงอย่างสม่ำเสมอ และมีการจ่ายเงินปันผลสูงต่อเนื่องซึ่ง ตลาดหลักทรัพย์แห่งประเทศไทยได้เปิดตัวดัชนีชุดเมื่อวันที่ 4 กรกฎาคม 2554

หน้าจอกที่ 1 : Real time

เมนูย่อยที่ 1 “Sum”

1.5 ข้อมูลดัชนีอื่น ๆ

(SET50, SET100, SETHD, mai)

- เลื่อนหน้าจอขึ้นเพื่อแสดงข้อมูลดัชนีที่เหลือ ดังภาพ

| | |
|--------|-------------------|
| SET50 | 992.36 (+0.20%) |
| SET100 | 2,241.24 (+0.18%) |
| SETHD | 1,212.38 (+0.22%) |
| mai | 636.67 (+0.29%) |

- คลิกที่ชื่อดัชนีเพื่อดูข้อมูลเพิ่มเติม ดังภาพ

| | |
|---------------|----------------|
| mai | 636.67 |
| | +1.85 (+0.29%) |
| High : 638.78 | Val 1,799.77 |
| Low : 634.70 | (M): |
| | Vol 877,361 |
| | (K): |

เมนูย่อยที่ 1 “Sum”

1.6 สถานะเปิด / ปิด ของตลาดซื้อขาย อื่น ๆ

- คลิกที่กรอบสีแดงเปลี่ยนไปดูสถานะของตลาดอื่น
- แบ่งเป็นออกเป็นตลาดหุ้น และตลาดอนุพันธ์ดังนี้

1. ตลาดหุ้น

- SET

2. ตลาดอนุพันธ์

- Equity-Index ตลาดอ้างอิงดัชนีตลาดหุ้น
- Metal ตลาดอ้างอิงราคาเหล็กมีค่า เช่น ทองคำ
- Currency ตลาดอ้างอิงสกุลเงิน เช่น สกุลเงินดอลลาร์
- Interest-Rate ตลาดอ้างอิงอัตราดอกเบี้ย
- Single-Stock ตลาดอ้างอิงราคาหุ้นรายตัว
- Agricultural ตลาดอ้างอิงราคาสินค้าทางการเกษตร
- Deferred ตลาดอ้างอิงราคาทองคำแท่งที่มีความบริสุทธิ์ 99.99%

1.6

หน้าจอที่ 1 : Real time

เมนูย่อยที่ 2 “Watch”
สำหรับเฝ้าดูราคาหุ้น / อนุพันธ์

แบ่งออกเป็น 2 หัวข้อดังนี้

2.1 การเลือกชื่อหุ้น / อนุพันธ์

- การบันทึกรายการที่สนใจลง Favourite
- การเลือก Favourite 1 – Favourite 5
- การลบรายการที่สนใจใน Favourite

2.2 การเรียกดูหุ้น / อนุพันธ์ ตามกลุ่มผลิตภัณฑ์

SET 1,588.22 -1.07 CLICK2WINLIVE

Sum Watch Quote

▼ Favourite 2 Edit

| Symbol | Last | Chg | %Chg ▶ |
|--------|------|-----|--------|
|--------|------|-----|--------|

1/0

22

หน้าจอที่ 1 : Real time

เมนูย่อยที่ 2 “Watch”

2.1 การเลือกซื้อหุ้น / อนุพันธ์

การบันทึกรายการที่สนใจลง Favourite

- คลิกที่ปุ่ม Edit

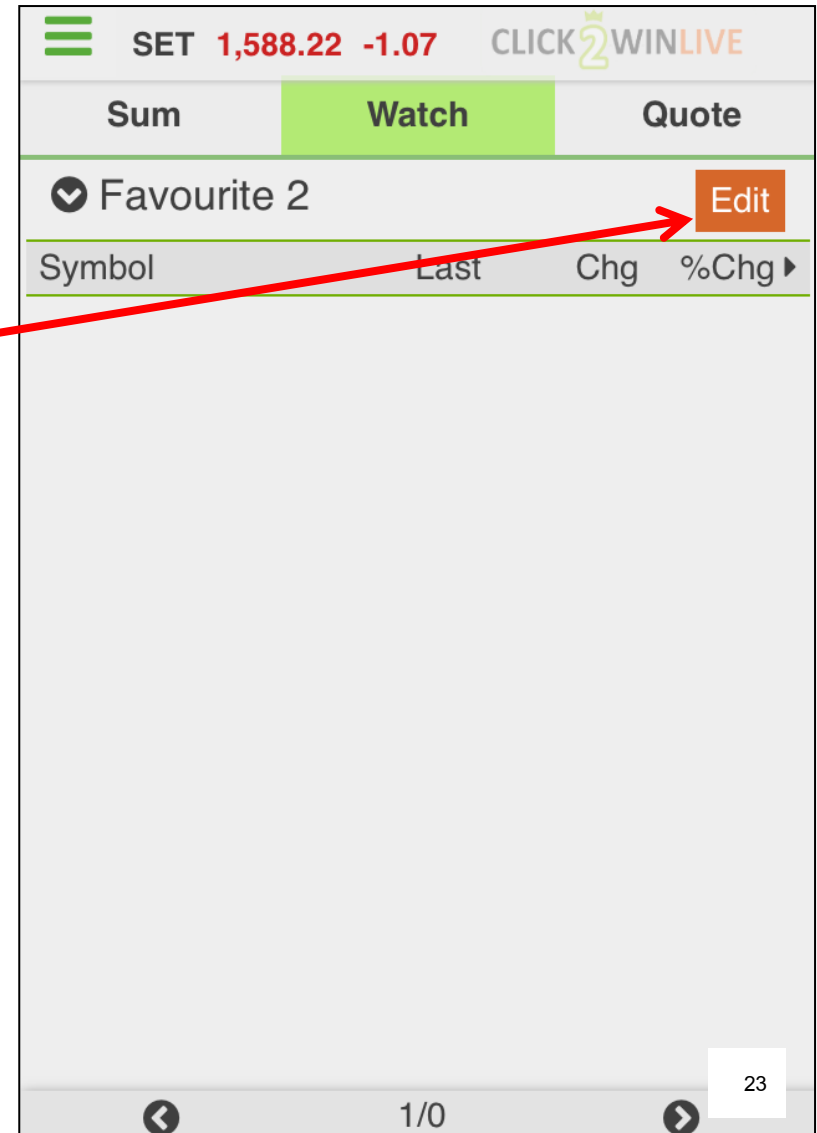

| Sum | Watch | Quote | |
|-------------------------------|-------|-------|--------|
| Favourite 2 Edit | | | |
| Symbol | Last | Chg | %Chg ▶ |
| | | | |

SET 1,588.22 -1.07 CLICK2WINLIVE

1/0

23

เมนูย่อยที่ 2 “Watch”

2.1 การเลือกซื้อหุ้น / อนุพันธ์

การบันทึกรายการที่สนใจลง Favourite

- สังเกตว่าปุ่ม “Edit” เปลี่ยนเป็น “Add และ Done” ให้เลือก Add

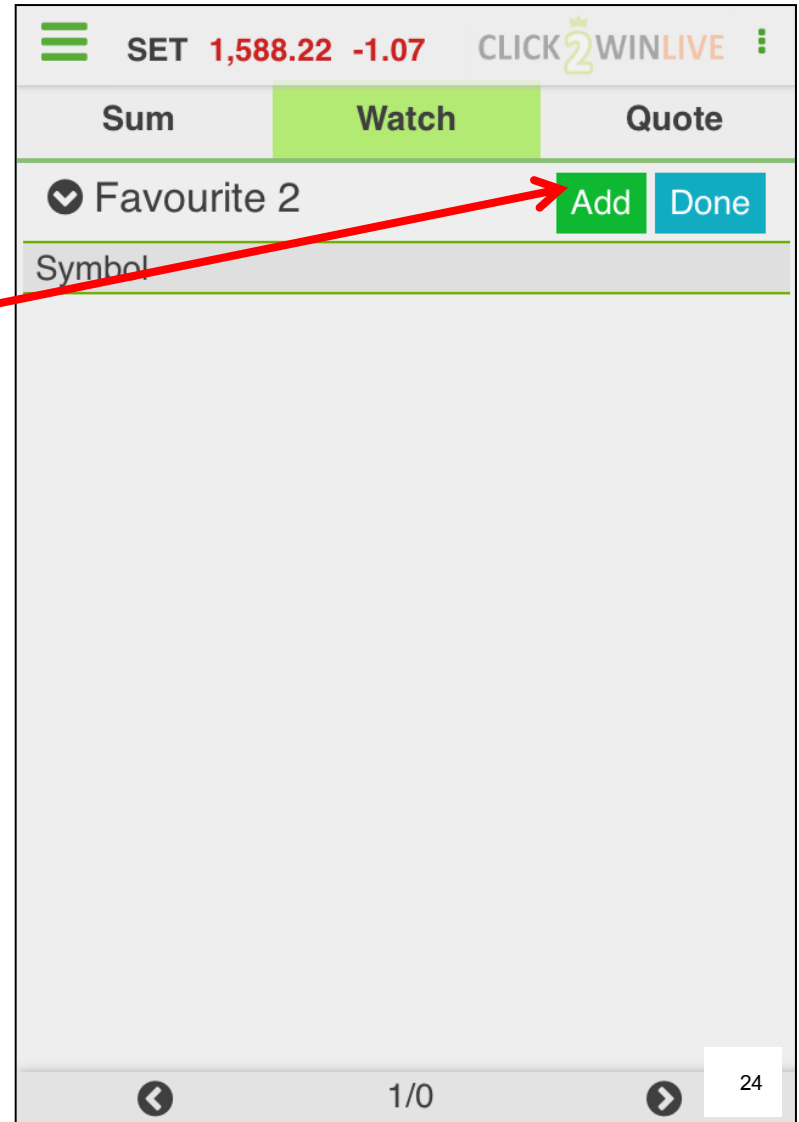

เมนูย่อยที่ 2 “Watch”

2.1 การเลือกซื้อหุ้น / อนุพันธ์

การบันทึกรายการที่สนใจลง Favourite

- จะปรากฏหน้าต่างสีดำดังภาพให้พิมพ์ชื่อหุ้น
- เมื่อพิมพ์แล้วจะปรากฏรายชื่อหุ้นที่ใกล้เคียง (ตามกรอบสีแดงในภาพ)
- จากนั้นคลิกที่ชื่อหุ้นที่ต้องการ

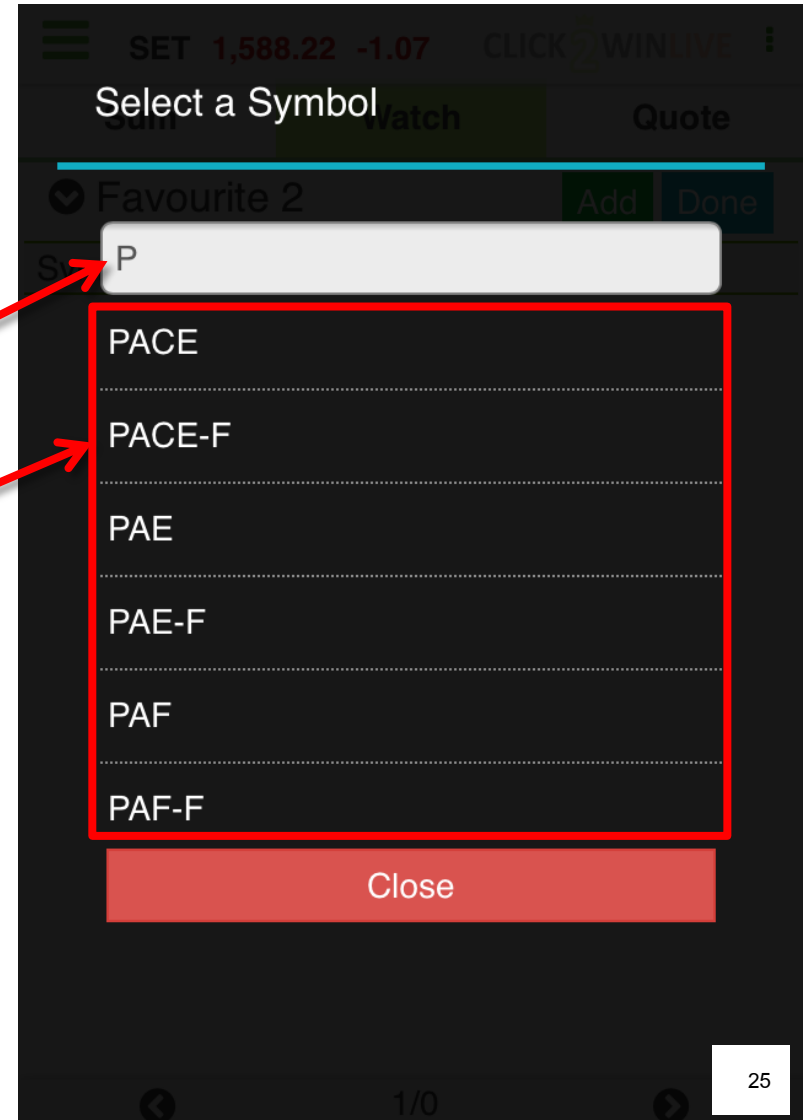

เมนูย่อยที่ 2 “Watch”

2.1 การเลือกซื้อหุ้น / อนุพันธ์

การบันทึกรายการที่สนใจลง Favourite

- จะปรากฏชื่อหุ้นที่ท่านเลือกดังภาพ
- ท่านสามารถเพิ่มรายการได้ 20 รายการ
- คลิก  เมื่อเสร็จสิ้น

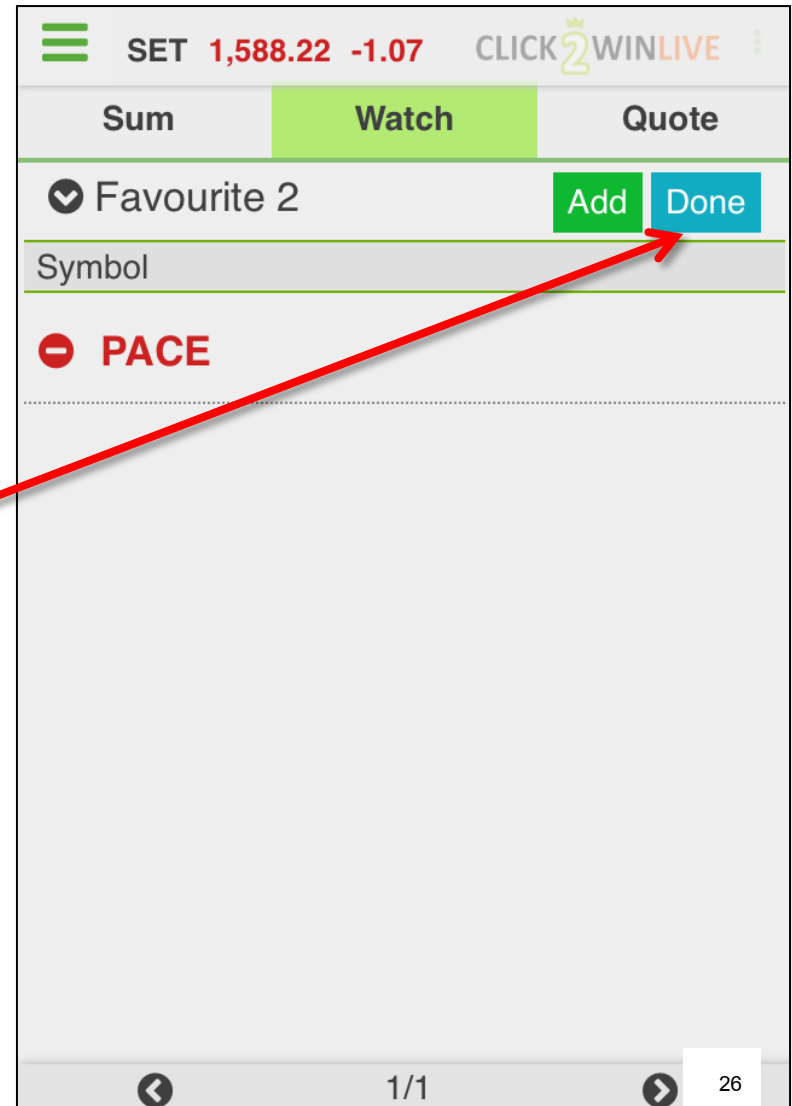

เมนูย่อยที่ 2 “Watch”

2.1 การเลือกซื้อหุ้น / อนุพันธ์

การบันทึกรายการที่สนใจลง Favourite

- หลังจากกดปุ่ม Done แล้ว จะปรากฏข้อมูลหุ้น / อนุพันธ์ที่เพิ่มเข้าไปตามภาพ
- สังเกตว่าปุ่ม “Add และ Done” เปลี่ยนกลับมาเป็น “Edit” เรียบร้อยแล้ว
- เสร็จสิ้นกระบวนการ

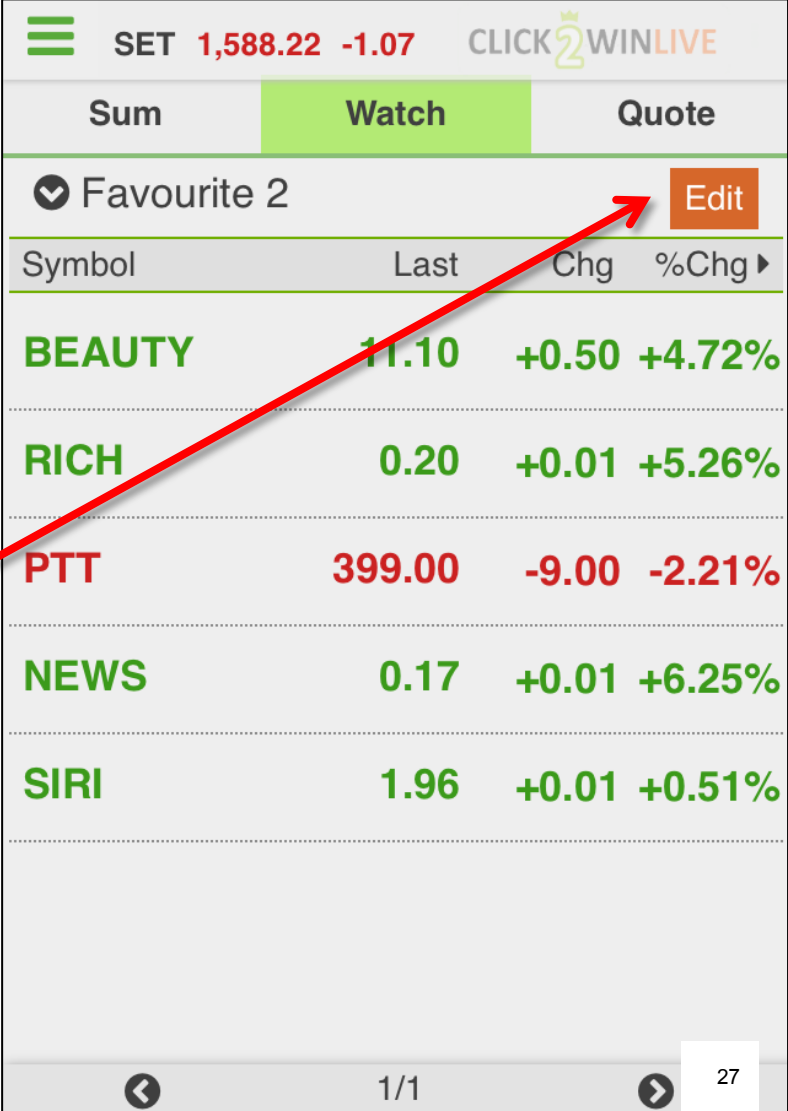

| Sum | Watch | Quote |
|---------------------------------|--------|--------------|
| ☑ Favourite 2 Edit | | |
| Symbol | Last | Chg %Chg ▶ |
| BEAUTY | 11.10 | +0.50 +4.72% |
| RICH | 0.20 | +0.01 +5.26% |
| PTT | 399.00 | -9.00 -2.21% |
| NEWS | 0.17 | +0.01 +6.25% |
| SIRI | 1.96 | +0.01 +0.51% |

เมนูย่อยที่ 2 “Watch”

2.1 การเลือกซื้อหุ้น / อนุพันธ์

การเลือก Favourite 1 – Favourite 5

- ในกรณีที่ท่าน มีรายการหุ้นที่สนใจมากกว่า 20 รายการ และต้องการจัดหมวดหมู่รายการของท่าน ท่านสามารถมีกลุ่มหุ้นที่สนใจได้ถึง 5 กลุ่ม ให้คลิกที่กรอบสีแดงตามภาพ

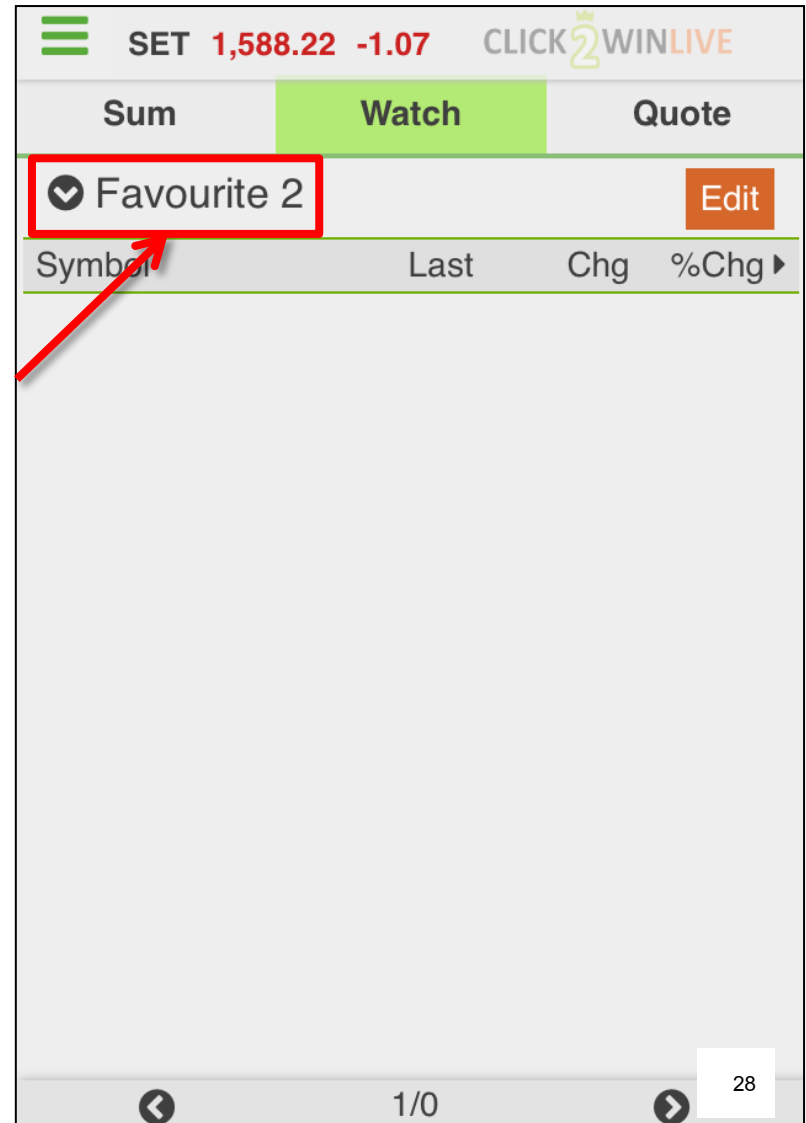

เมนูย่อยที่ 2 “Watch”

2.1 การเลือกซื้อหุ้น / อนุพันธ์

การเลือก Favourite 1 – Favourite 5

- ระบบจะแสดงหน้าต่างสีดำนี้อยู่ตลอดเวลา
- ท่านสามารถเลือกกลุ่มที่สนใจได้ถึง 5 กลุ่มตามกรอบสีแดงในภาพ
- คลิกที่กลุ่มที่ต้องการ
- เสร็จสิ้นกระบวนการ

| Favourite | SET | TFEX | My Port |
|-------------|--------|-------|---------|
| Favourite | | | |
| Favourite 1 | Last | Chg | %Chg |
| Favourite 2 | 11.10 | +0.50 | +4.72% |
| Favourite 3 | 0.20 | +0.01 | +5.26% |
| Favourite 4 | 399.00 | -9.00 | -2.21% |
| Favourite 5 | 0.17 | +0.01 | +6.25% |
| SIRI | 1.96 | +0.01 | +0.51% |

Close

หน้าจอที่ 1 : Real time

เมนูย่อยที่ 2 “Watch”

2.1 การเลือกซื้อหุ้น / อนุพันธ์

การลบรายการที่สนใจใน Favourite

- กรณีที่ท่านต้องการลบรายการที่สนใจ ที่เลือกเอาไว้แล้ว
ก่อนหน้า ให้คลิกที่ปุ่ม Edit

| Symbol | Last | Chg | %Chg |
|-------------|------|-----|------|
| Favourite 2 | | | |

เมนูย่อยที่ 2 “Watch”

2.1 การเลือกซื้อหุ้น / อนุพันธ์

การลบรายการที่สนใจใน Favourite

- สังเกตว่าปุ่ม “Edit” เปลี่ยนเป็น “Add และ Done”

- ให้กดปุ่ม 

- จะปรากฏคำว่า Delete คลิกที่ Delete เพื่อลบรายการ

 Done

- คลิก Done เมื่อเสร็จสิ้น

SET 1,588.22 -1.07 CLICK2WINLIVE

Sum Watch Quote

▼ Favourite 2 Add Done

Symbol

⊖ PACE

PACE Delete

1/1

เมนูย่อยที่ 2 “Watch”

2.2 การเรียกดูหุ้น / อนุพันธ์ ตามกลุ่มผลิตภัณฑ์

- กรณีที่ท่านต้องการดูข้อมูลหุ้น / อนุพันธ์ที่ระบบได้จัดกลุ่มเอาไว้ให้ ให้คลิกที่กรอบสีแดงตามภาพ

| Symbol | Last | Chg | %Chg ▶ |
|---------------|------|-----|--------|
| ▼ Favourite 2 | | | |

เมนูย่อยที่ 2 “Watch”

2.2 การเรียกดูหุ้น / อนุพันธ์ ตามกลุ่มผลิตภัณฑ์

- ระบบจะแสดงหน้าต่างสี่ตำแหน่งเมนู 4 เมนูดังนี้

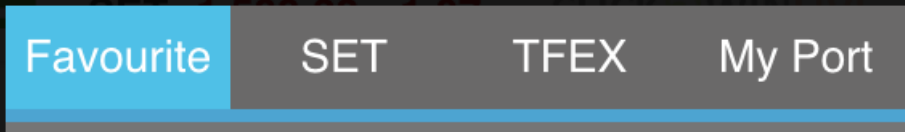

- คลิกเลือก SET เพื่อดูกลุ่มของหุ้น
- คลิกเลือก TFEX เพื่อดูกลุ่มของอนุพันธ์
- คลิกเลือก My Port เพื่อดูข้อมูลในพอร์ตการลงทุนของท่าน

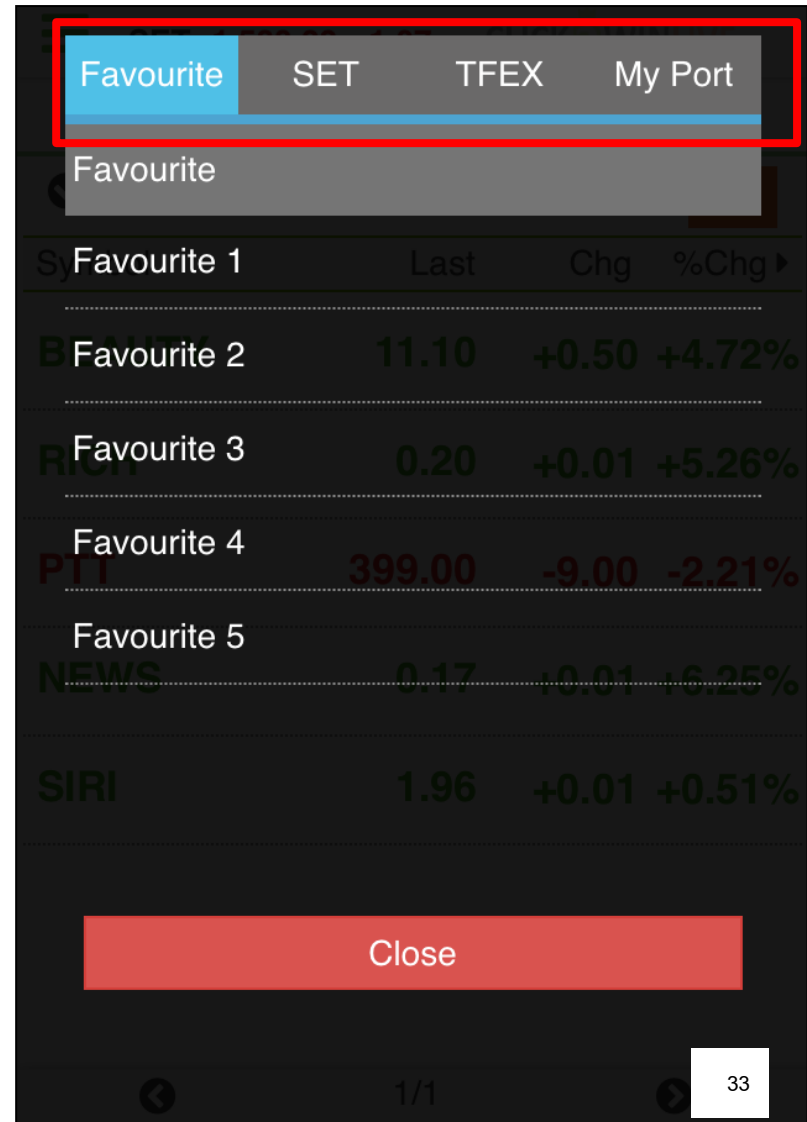

| Favourite | SET | TFEX | My Port |
|-------------|--------|-------|---------|
| Favourite 1 | Last | Chg | %Chg |
| Favourite 2 | 11.10 | +0.50 | +4.72% |
| Favourite 3 | 0.20 | +0.01 | +5.26% |
| Favourite 4 | 399.00 | -9.00 | -2.21% |
| Favourite 5 | 0.17 | +0.01 | +6.25% |
| SIRI | 1.96 | +0.01 | +0.51% |

Close

เมนูย่อยที่ 2 “Watch”

2.2 การเรียกดูหุ้น / อนุพันธ์ ตามกลุ่มผลิตภัณฑ์
กรณีเลือก SET เพื่อดูกลุ่มของหุ้น

จะปรากฏหน้าต่างดังภาพ แสดงกลุ่มหุ้นต่างๆ เช่น

- **Most Active Value** หุ้นที่มีมูลค่าการซื้อขายสูงสุด
- **Most Active Volume** หุ้นที่มีจำนวนการซื้อขายสูงสุด
- **Top Gainer** หุ้นที่มีผลเป็นบวก มากที่สุด
- **Top Loser** หุ้นที่มีผลเป็นลบ มากที่สุด
- **Top Swing** หุ้นที่มีการเปลี่ยนแปลงของราคาต่ำสุดไปสูงสุด มากที่สุด
- SET, SET50, SETHD, mai หุ้นตามตลาด SET, mai
- และรายการหุ้นตามราย SECTOR

| Value | Last | Chg | %Chg |
|---------------------|--------|-------|--------|
| .Most Active Value | | | |
| .Most Active Volume | 1.10 | +0.50 | +4.72% |
| .Top Gainer | 0.20 | +0.01 | +5.26% |
| .Top Loser | 399.00 | -9.00 | -2.21% |
| .Top Swing | | | |
| SET & mai | | | |
| .SET | 1.96 | +0.01 | +0.51% |

Close

เมนูย่อยที่ 2 “Watch”

2.2 การเรียกดูหุ้น / อนุพันธ์ ตามกลุ่มผลิตภัณฑ์
กรณีเลือก TFEX เพื่อดูกลุ่มของอนุพันธ์

จะปรากฏหน้าต่างดังภาพ แสดงกลุ่มอนุพันธ์ต่างๆ เช่น

- SET50 Index Futures ดัชนี SET50
- SECTOR Index Futures ดัชนีราย SECTOR
- GOLD Futures ทองคำ
- Single Stock Futures หุ้นรายตัว

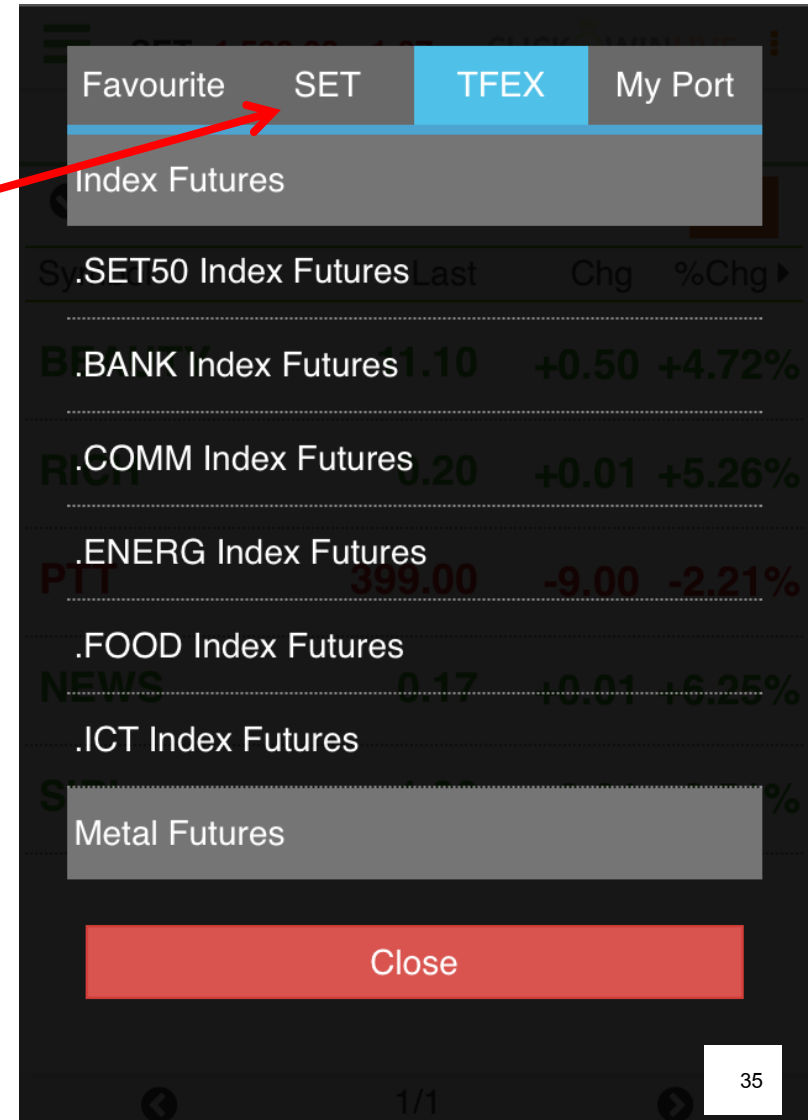

เมนูย่อยที่ 2 “Watch”

2.2 การเรียกดูหุ้น / อนุพันธ์ ตามกลุ่มผลิตภัณฑ์
กรณีเลือก My Port ดูข้อมูลในพอร์ตการลงทุน

จะปรากฏบัญชีให้เลือกดังนี้

- (Equity) ดูข้อมูลในพอร์ตหุ้น
- (Derivatives) ดูข้อมูลในพอร์ตอนุพันธ์

| PE16_E_rikuzaka (Equity) | | | |
|-------------------------------|--------|-------|--------|
| PE16_D_rikuzaka (Derivatives) | | | |
| | Chg | %Chg | |
| BEAUTY | 11.10 | +0.50 | +4.72% |
| RICH | 0.20 | +0.01 | +5.26% |
| PTT | 399.00 | -9.00 | -2.21% |
| NEWS | 0.17 | +0.01 | +6.25% |
| SIRI | 1.96 | +0.01 | +0.51% |

เมนูย่อยที่ 3 : Quote

ข้อมูลโดยละเอียดของหุ้น / อนุพันธ์ ที่สนใจ

แบ่งออกเป็น 2 หัวข้อดังนี้

3.1 วิธีการใช้งาน Quote

3.2 คำอธิบาย Quote

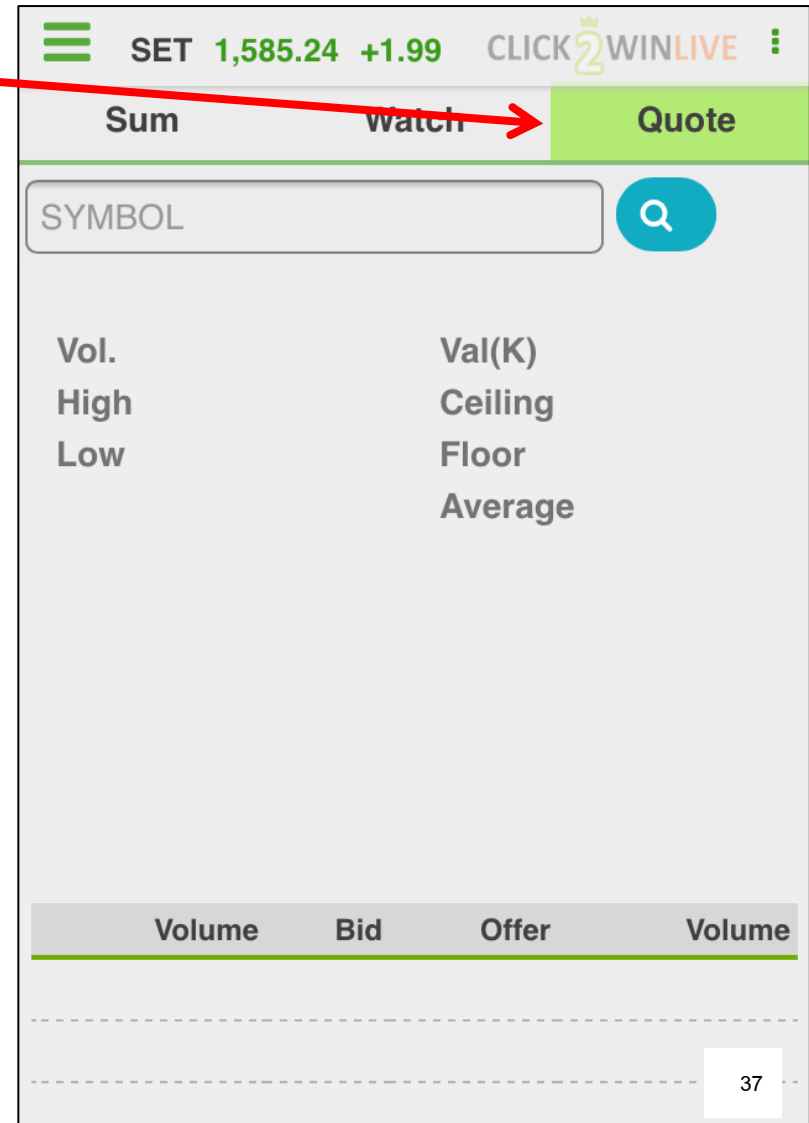

เมนูย่อยที่ 3 : Quote 3.1 วิธีการใช้งาน Quote

- คลิกที่ปุ่ม 

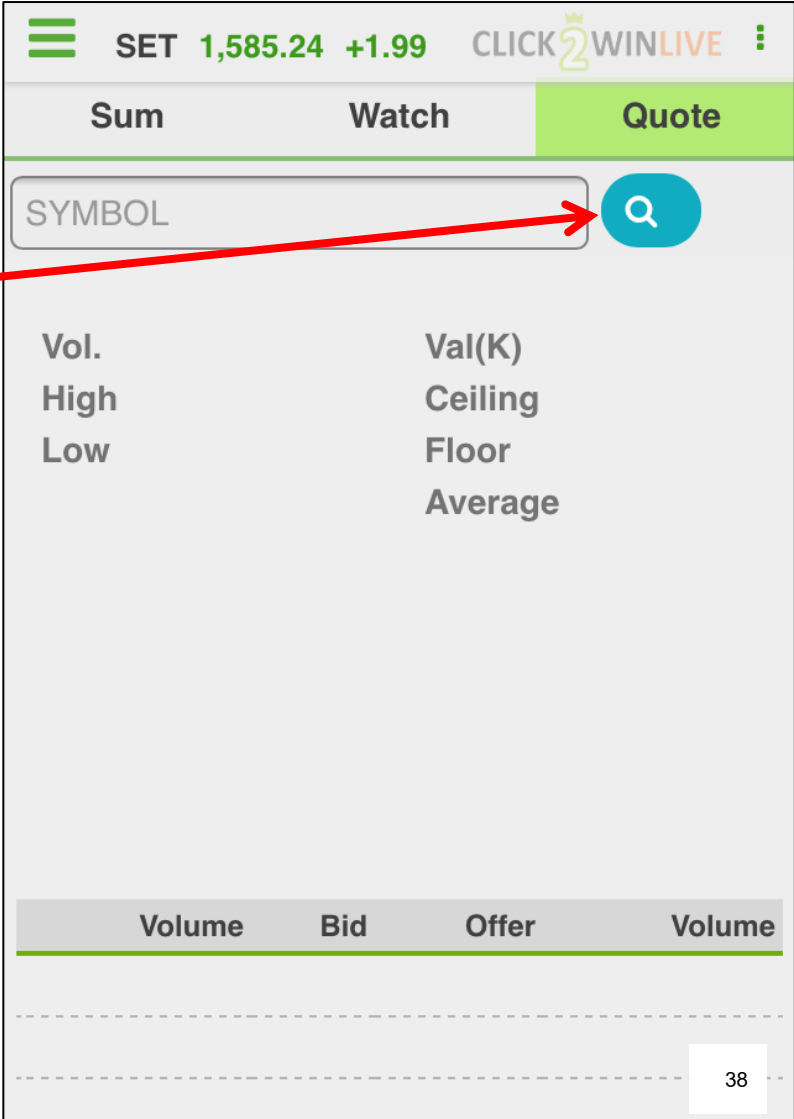

เมนูย่อยที่ 3 : Quote 3.1 วิธีการใช้งาน Quote

- ระบบจะแสดงหน้าจอสีดำนี้อยู่ตลอดเวลา
- คลิกที่ช่องสีขาวเพื่อใส่ชื่อที่ท่านต้องการ
- จะปรากฏรายชื่อที่ใกล้เคียงในกรอบสีแดง
- คลิกเลือกชื่อที่ท่านต้องการ

| SYMBOL | Price | Volume | Other |
|-------------|--------|---------|---------|
| PTT | 396.00 | 296,700 | 151,800 |
| PTT-F | 395.00 | 133,600 | 105,900 |
| PTT01C1702A | 394.00 | 223,900 | 91,000 |

หน้าจอกที่ 1 : Real time

เมนูย่อยที่ 3 : Quote

3.1 วิธีการใช้งาน Quote

- ระบบจะแสดงข้อมูลของชื่อที่ท่านเลือกดังภาพ
- เลื่อนขึ้นเพื่อดูรายละเอียดเพิ่มเติม เช่น Intraday Chart, 5Bids 5Offers, Ticker, Buy/Sell Percentage, Volume By Price

เมนูย่อยที่ 3 : Quote

3.2 คำอธิบาย Quote

- a) แสดงราคาล่าสุด ราคาที่เปลี่ยนแปลงระหว่างวัน และร้อยละของราคาเปลี่ยนแปลง
- b) สรุปความเคลื่อนไหวระหว่างวันของรายการที่เลือก

3.2.1 คำอธิบายกรณีเลือกเป็นซื้อหุ้น (Equity)

| | |
|---------|-----------------------------------|
| Vol. | ปริมาณการซื้อขาย |
| Val. | มูลค่าการซื้อขาย หน่วยเป็นพันบาท |
| High | ราคาสูงสุดของวัน |
| Low | ราคาต่ำสุดของวัน |
| Ceiling | ราคาสูงสุดที่สามารถซื้อขายได้ |
| Floor | ราคาต่ำสุดที่สามารถซื้อขายได้ |
| Close | ราคาปิด ณ วันก่อนหน้า |
| Average | ราคาที่มีการซื้อขายเฉลี่ย |
| P.Close | ราคาช่วงก่อนปิดตลาด ณ วันก่อนหน้า |

☰ SET 1,585.24 +1.99
CLICK2WINLIVE
⋮

Sum
Watch
Quote

Q

a
PTT
396.00

Ptt Public Company Limited
+2.00 (+0.51%)

b

| | | | |
|-------|------------|----------|-----------|
| Vol. | 13,243,500 | Val(K) | 5,245,136 |
| High | 398.00 | Ceiling | 514.00 |
| Low | 393.00 | Floor | 278.00 |
| Close | 396.00 | Average | 396.05 |
| | | P. Close | 394.00 |

| Volume | Bid | Offer | Volume |
|---------|--------|--------|---------|
| 296,700 | 396.00 | 397.00 | 151,800 |
| 133,600 | 395.00 | 398.00 | 105,900 |
| 223,900 | 394.00 | 399.00 | 91,400 |

เมนูย่อยที่ 3 : Quote

3.2 คำอธิบาย Quote

- a) แสดงราคาล่าสุด ราคาที่เปลี่ยนแปลงระหว่างวัน และร้อยละของราคาเปลี่ยนแปลง
- b) สรุปความเคลื่อนไหวระหว่างวันของรายการที่เลือก

3.2.2 คำอธิบายกรณีเลือกเป็นชื่ออนุพันธ์ (Derivatives)

| | |
|------------|------------------------------------|
| Vol. | ปริมาณการซื้อขาย |
| P.OI | จำนวนการเปิดสัญญาของวันก่อนหน้า |
| High | ราคาสูงสุดของวัน |
| Low | ราคาต่ำสุดของวัน |
| Ceiling | ราคาสูงสุดที่สามารถซื้อขายได้ |
| Floor | ราคาต่ำสุดที่สามารถซื้อขายได้ |
| Settle | ราคาปิดของวันทำการก่อนหน้า |
| Average | ราคาซื้อและราคาขายโดยเฉลี่ย |
| Last Trade | วันสุดท้ายที่สามารถทำการซื้อขายได้ |
| P.Settle | ราคาช่วงก่อนเปิดตลาด ณ วันก่อนหน้า |

☰ SET 1,585.24 +1.99
CLICK2WINLIVE
⋮

Sum
Watch
Quote

Q

S50H17
989.3

S50 Futures
+2.3 (+0.23%)

| | | | |
|---------------|------------|-----------|---------|
| b Vol. | 85,072 | P. OI | 290,158 |
| High | 993.5 | Ceiling | 1,285.8 |
| Low | 987.5 | Floor | 692.4 |
| Settle | 989.1 | Average | 990.4 |
| Last Trade | 30/03/2017 | P. Settle | 987.0 |

| Volume | Bid | Offer | Volume |
|--------|-------|-------|--------|
| 87 | 989.3 | 989.4 | 24 |
| 14 | 989.2 | 989.5 | 22 |
| 56 | 989.1 | 989.6 | 12 |

เมนูย่อยที่ 3 : Quote

3.2 คำอธิบาย Quote

c) กราฟข้อมูลราคาระหว่างวัน แกนตั้งคือราคา แกนนอนคือเวลา

d) ราคาและปริมาณ เสนอซื้อ / เสนอขาย 5 อันดับที่ดีที่สุด

| Volume | Bid | Offer | Volume |
|---------|--------|--------|---------|
| 296,700 | 396.00 | 397.00 | 151,800 |
| 133,600 | 395.00 | 398.00 | 105,900 |
| 223,900 | 394.00 | 399.00 | 92,400 |
| 232,100 | 393.00 | 400.00 | 175,900 |
| 165,500 | 392.00 | 402.00 | 241,000 |

จากภาพ ฝั่ง Bid (ซ้าย) คือราคาเสนอซื้อ และฝั่ง Offer (ขวา) คือราคาเสนอขาย ยกตัวอย่างคำอธิบายที่บรรทัดแรกดังนี้ มีผู้เสนอซื้อที่ราคา 396 บาทต่อหุ้น จำนวนทั้งหมด 296,700 หุ้น และมีผู้เสนอขายที่ราคา 397 บาทต่อหุ้น จำนวนทั้งหมด 151,800 หุ้น

☰ SET 1,585.24 +1:99h
CLICK2WINLIVE
⋮

Q

PTT
396.00

Ptt Public Company Limited
+2.00 (+0.51%)

| | | | |
|-------|------------|----------|-----------|
| Vol. | 13,243,500 | Val(K) | 5,245,136 |
| High | 398.00 | Ceiling | 514.00 |
| Low | 393.00 | Floor | 278.00 |
| Close | 396.00 | Average | 396.05 |
| | | P. Close | 394.00 |

c

d

| Volume | Bid | Offer | Volume |
|---------|--------|--------|---------|
| 296,700 | 396.00 | 397.00 | 151,800 |
| 133,600 | 395.00 | 398.00 | 105,900 |
| 223,900 | 394.00 | 399.00 | 92,400 |
| 232,100 | 393.00 | 400.00 | 175,900 |
| 165,500 | 392.00 | 402.00 | 241,000 |

หน้าจอกที่ 1 : Real time

เมนูย่อยที่ 3 : Quote 3.2 คำอธิบาย Quote

e) ปุ่มลัดเข้าสู่หน้าต่างซื้อ / ขาย
(อ่านต่อที่หน้าจอกที่ 2 Buy/Sell)

f) ข้อมูลการซื้อขายล่าสุด (Ticker)
(แสดงรายการซื้อและขายรายวินาที)

- **Time** เวลาที่เกิด
- **Side (B / S)** ทำการซื้อ (B) หรือขาย (S)
- **Volume** จำนวนหุ้น
- **Price** ราคาต่อหุ้น
- **Change** ผลต่างระหว่างราคาในขณะนั้น
กับราคาเปิดตลาด

| Time | Side | Volume | Price | Change |
|----------|------|--------|----------|--------|
| 16:29:20 | B | 100 | 396.00 ▲ | +2.00 |
| 16:29:30 | B | 100 | 396.00 ▲ | +2.00 |
| 16:29:36 | B | 7,500 | 396.00 ▲ | +2.00 |
| 16:29:41 | S | 500 | 395.00 ▲ | +1.00 |
| 16:29:45 | B | 200 | 396.00 ▲ | +2.00 |
| 16:29:50 | B | 3,000 | 396.00 ▲ | +2.00 |
| 16:29:50 | B | 1,100 | 396.00 ▲ | +2.00 |
| 16:29:55 | B | 800 | 396.00 ▲ | |

เมนูย่อยที่ 3 : Quote

3.2 คำอธิบาย Quote

g) อัตราส่วนปริมาณการซื้อขาย (%Buy/%Sell)

- อัตราส่วนของหุ้นที่เลือก

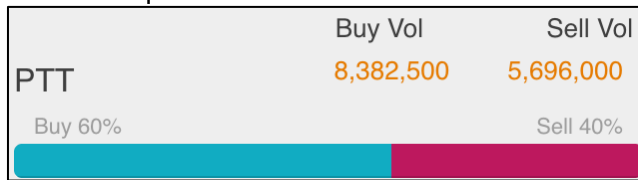

- อัตราส่วนในหมวดหมู่ (SECTOR) เดียวกับหุ้นที่เลือก

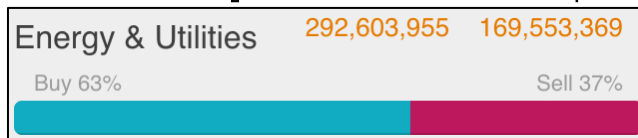

- อัตราส่วนของภาพรวมตลาด

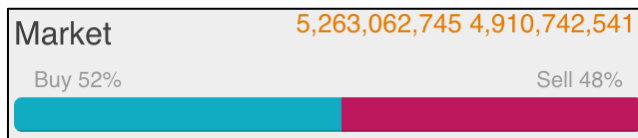

SET 1,585.24 +1.99
CLICK2WINLIVE

SYMBOL 🔍

PTT

Ptt Public Company Limited 396.00 +2.00 (+0.51%)

g %Buy/%Sell

| | Buy Vol | Sell Vol |
|--------------------|---------------|---------------|
| PTT | 8,382,500 | 5,696,000 |
| Buy 60% | | Sell 40% |
| Energy & Utilities | 292,603,955 | 169,553,369 |
| Buy 63% | | Sell 37% |
| Market | 5,263,062,745 | 4,910,742,541 |
| Buy 52% | | Sell 48% |

Vol. By Price

หน้าจอกที่ 1 : Real time

เมนูย่อยที่ 3 : Quote

3.2 คำอธิบาย Quote

h) ปริมาณการซื้อขาย ณ ราคาต่าง ๆ

- แกนตั้งคือปริมาณการซื้อขาย แท่งสีฟ้าคือปริมาณการซื้อ และแท่งสีชมพูคือปริมาณการขาย

- แกนนอนคือราคาการซื้อขาย

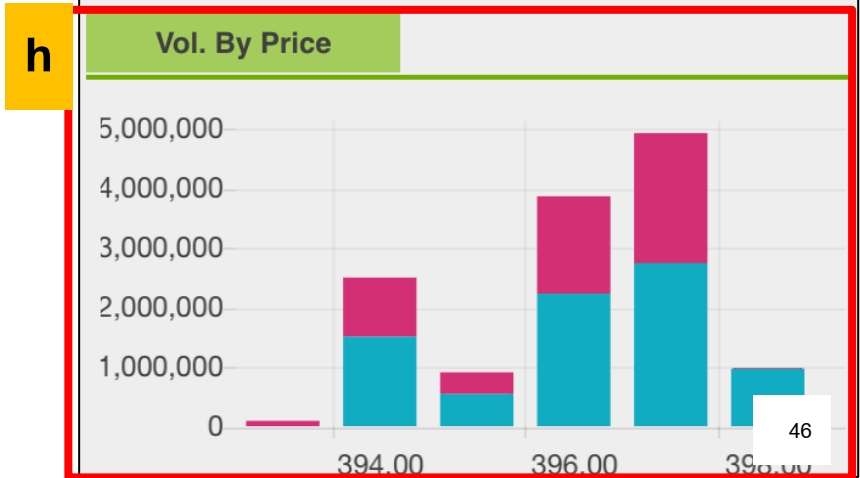
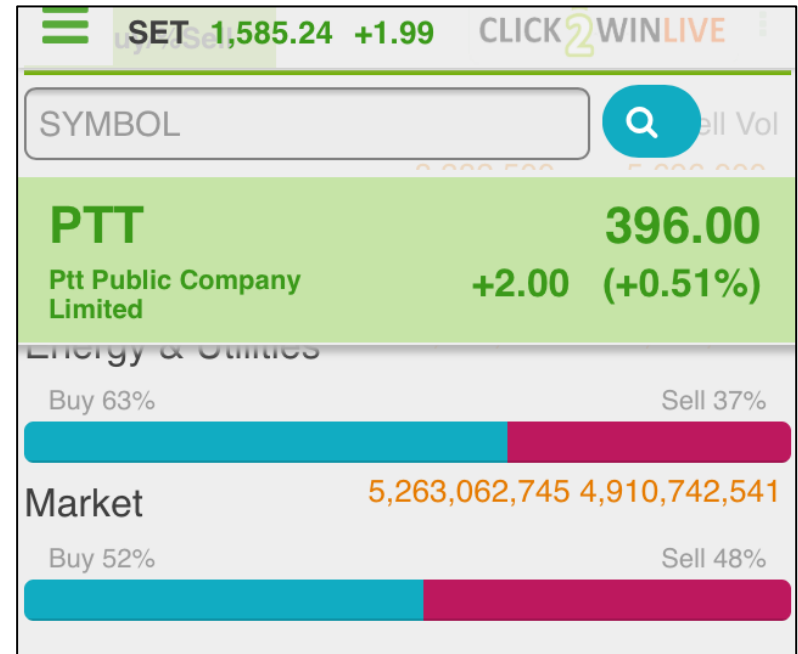
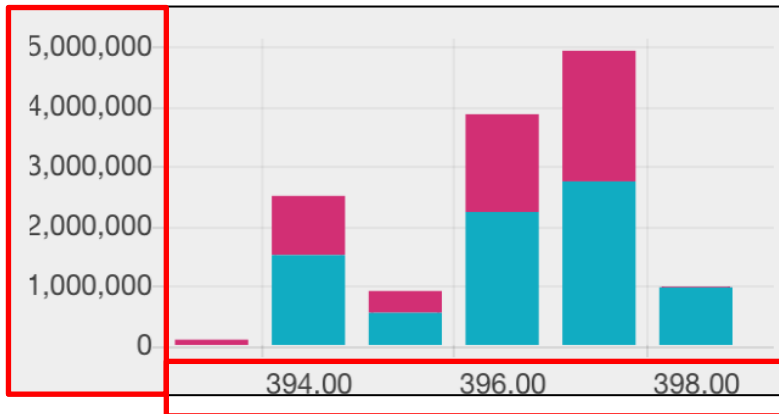

หน้าจอที่ 2 : Buy Sell

- คลิกที่  เพื่อเปิด/ปิด เมนู

- คลิกเลือก 

- เพื่อเข้าสู่หน้าจอ Buy Sell

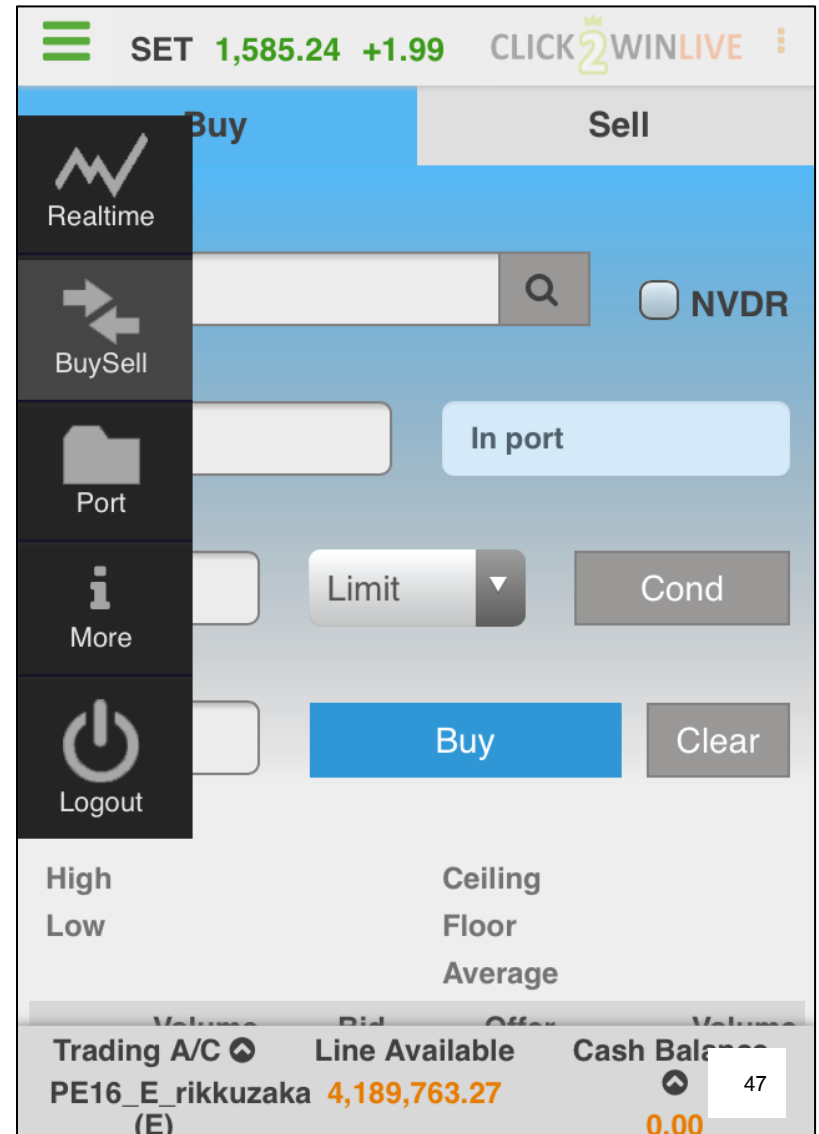

หน้าจอกี่ 2 : Buy Sell

ที่หน้าจอกี่ Buy / Sell

สำหรับส่งคำสั่งซื้อขายหุ้น / อนุพันธ์
แบ่งออกเป็น 3 หัวข้อดังนี้

1. วิธีการเลือกสับเปลี่ยนบัญชี
 - บัญชีซื้อขายหุ้น (Equity)
 - บัญชีซื้อขายอนุพันธ์ (Derivatives)
2. วิธีการส่งคำสั่งซื้อขาย
 - การส่งคำสั่งซื้อขายหุ้น
 - การส่งคำสั่งซื้อขายอนุพันธ์
 - การส่งคำสั่งซื้อขายอนุพันธ์ ด้วย Stop Order

หน้าจอที่ 2 : Buy Sell

1. วิธีการเลือกสับเปลี่ยนบัญชี

- คลิกที่กรอบสีแดง เพื่อแสดงบัญชี (Click2Win มี 2 บัญชี โดยแบ่งเป็นบัญชี หุ่น 1 บัญชี และบัญชีอนุพันธ์ 1 บัญชี ดังภาพ)

| Account List | | | Done |
|---------------------|----------------|--------------|------|
| PE16_E_rikuzaka E | Ceiling | | |
| PE16_D_rikuzaka D | Average | | |
| Trading A/C | Line Available | Cash Balance | |
| PE16_E_rikuzaka (E) | 4,189,763.27 | 0.00 | |

SET 1,585.24 +1.99 CLICK2WINLIVE

Buy Sell

Symbol NVDR

Volume In port

Price Limit Cond

Pin Buy Clear

High Ceiling
Low Floor
Average

| Trading A/C | Line Available | Cash Balance | |
|---------------------|----------------|--------------|----|
| PE16_E_rikuzaka (E) | 1,586,398.85 | 0.00 | 49 |

หน้าจอที่ 2 : Buy Sell

1. วิธีการเลือกสับเปลี่ยนบัญชี

- กรณีที่ต้องการเลือกบัญชีซื้อขายหุ้น ให้เลือกบัญชีที่ลงท้ายด้วย “E” หรือ “Equity”
- กรณีที่ต้องการเลือกบัญชีซื้อขายอนุพันธ์ ให้เลือกบัญชีที่ลงท้ายด้วย “D” หรือ “Derivatives”
- คลิกเลือก  เพื่อปิดหน้าต่างนี้

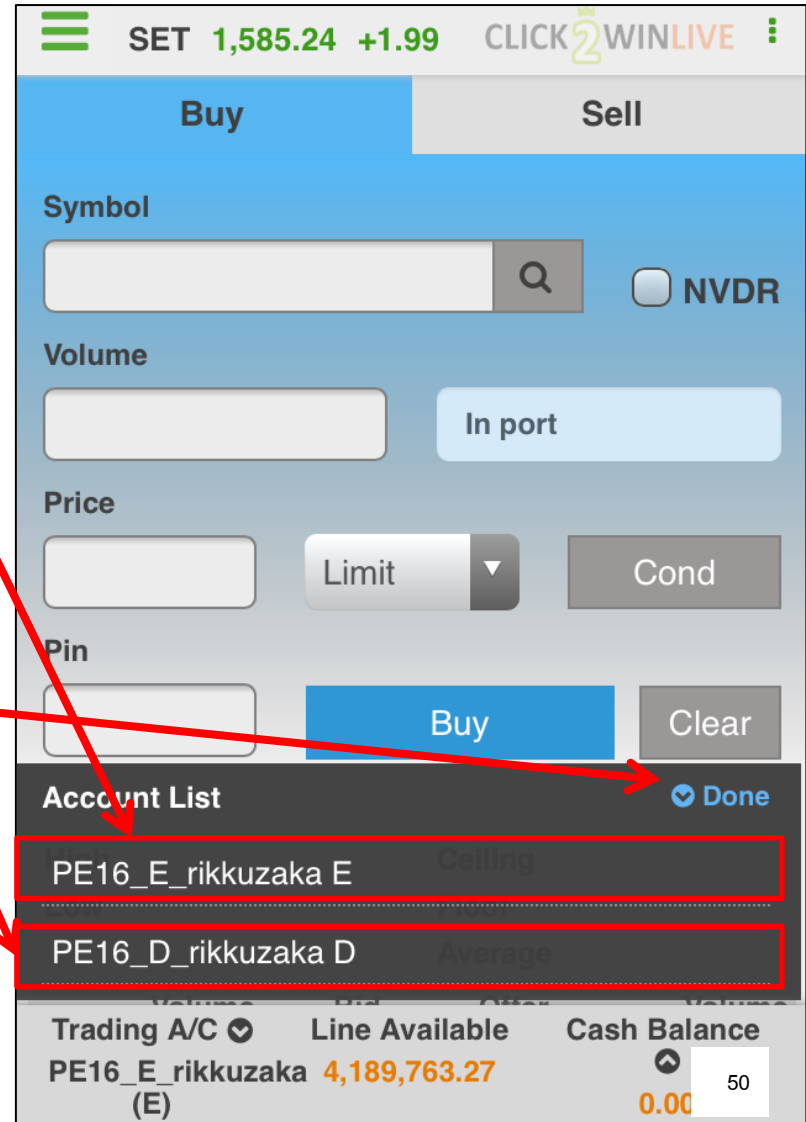

SET 1,585.24 +1.99 CLICK2WINLIVE

Buy Sell

Symbol

Volume

Price

Pin

Account List

PE16_E_rikuzaka E Ceiling

PE16_D_rikuzaka D Average

Trading A/C Line Available Cash Balance

PE16_E_rikuzaka (E) 4,189,763.27 0.00 50

หน้าจอที่ 2 : Buy Sell

1. วิธีการเลือกสับเปลี่ยนบัญชี

กรณีที่เลือกบัญชีซื้อขายหุ้น

- จะปรากฏหน้าต่างดังภาพ
- คลิกที่กรอบสีแดง
เพื่อเรียกดูรายละเอียดข้อมูลบัญชี

SET 1,585.24 +1.99 CLICK2WINLIVE

Buy Sell

Symbol NVDR

Volume In port

Price Limit

Pin

High Ceiling
Low Floor
Average

| | | |
|----------------------|----------------|--------------|
| Trading A/C | Line Available | Cash Balance |
| PE16_E_rikkuzaka (E) | 4,586,398.85 | 0.00 51 |

หน้าจอที่ 2 : Buy Sell

1. วิธีการเลือกสับเปลี่ยนบัญชี

กรณีที่เลือกบัญชีซื้อขายหุ้น

แสดงรายละเอียดข้อมูลบัญชีดังนี้

- **Credit Limit** วงเงินสูงสุดที่สามารถส่งคำสั่งซื้อขายได้
- **Line Available** วงเงินคงเหลือที่สามารถส่งคำสั่งซื้อขายได้
- **Cash Balance*** จำนวนเงินสดที่คงเหลืออยู่จริงในบัญชี
- **Net Settlement** วงเงินส่วนที่ไม่ถูกนำไปรวมใน Line Available หลังจากขายหุ้นที่ติด Trading Alert Level 3

คลิกเลือก  เพื่อปิดหน้าต่างนี้

(*การแสดงผลขึ้นอยู่กับโบรกเกอร์ที่ท่านใช้บริการ)

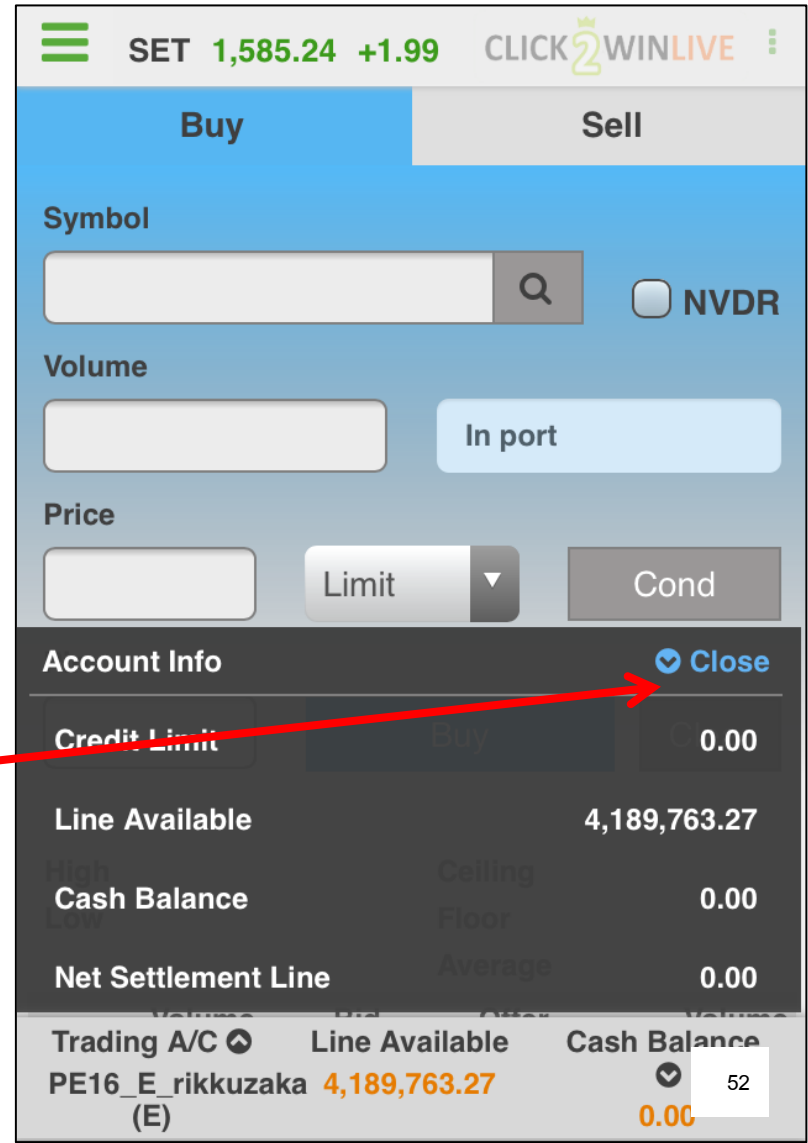

| Account Info | Value |
|---------------------|--------------|
| Credit Limit | 0.00 |
| Line Available | 4,189,763.27 |
| Cash Balance | 0.00 |
| Net Settlement Line | 0.00 |

At the very bottom, there is a summary bar with the following information:

| Trading A/C | Line Available | Cash Balance |
|---------------------|----------------|--------------|
| PE16_E_rikuzaka (E) | 4,189,763.27 | 0.00 |

หน้าจอที่ 2 : Buy Sell

1. วิธีการเลือกสับเปลี่ยนบัญชี

กรณีที่เลือกบัญชีซื้อขาย อนุพันธ์

- จะปรากฏหน้าต่างดังภาพ
- คลิกที่กรอบสีแดง
เพื่อเรียกดูรายละเอียดข้อมูลบัญชี

| High | Ceiling |
|------|---------|
| Low | Floor |

Trading A/C Line Available
PE16_D_rikuzaka (D) 4,989,324.43

Excess Equity 53
4,867,980.00

หน้าจอที่ 2 : Buy Sell

1. วิธีการเลือกสับเปลี่ยนบัญชี

กรณีที่เลือกบัญชีซื้อขาย อนุพันธ์

แสดงรายละเอียดข้อมูลบัญชีดังนี้

- **Excess Equity (EE)** จำนวนเงินที่สามารถส่งคำสั่งซื้อขายได้

(จำนวนเงินหลังหักหลักประกัน)

- **Equity** จำนวนเงินที่คงเหลืออยู่จริงในบัญชี

- **Total MR** จำนวนเงินที่ถูกกันไว้เป็นหลักประกัน

- **Call/Force Flag*** สถานะแจ้งเตือน จำนวนเงินในบัญชี
ไม่เพียงพอเป็นหลักประกัน และหากต่ำกว่า
หลักประกันขั้นต่ำจะถูกปิดสัญญาอัตโนมัติ

- **Call/Force MR** จำนวนเงินที่ต้องนำมาฝากเพื่อคงสถานะ

- คลิกเลือก  เพื่อปิดหน้าต่างนี้

(*Click2Win ไม่มีการปิดสัญญาอัตโนมัติ และ EE อาจติดลบได้)

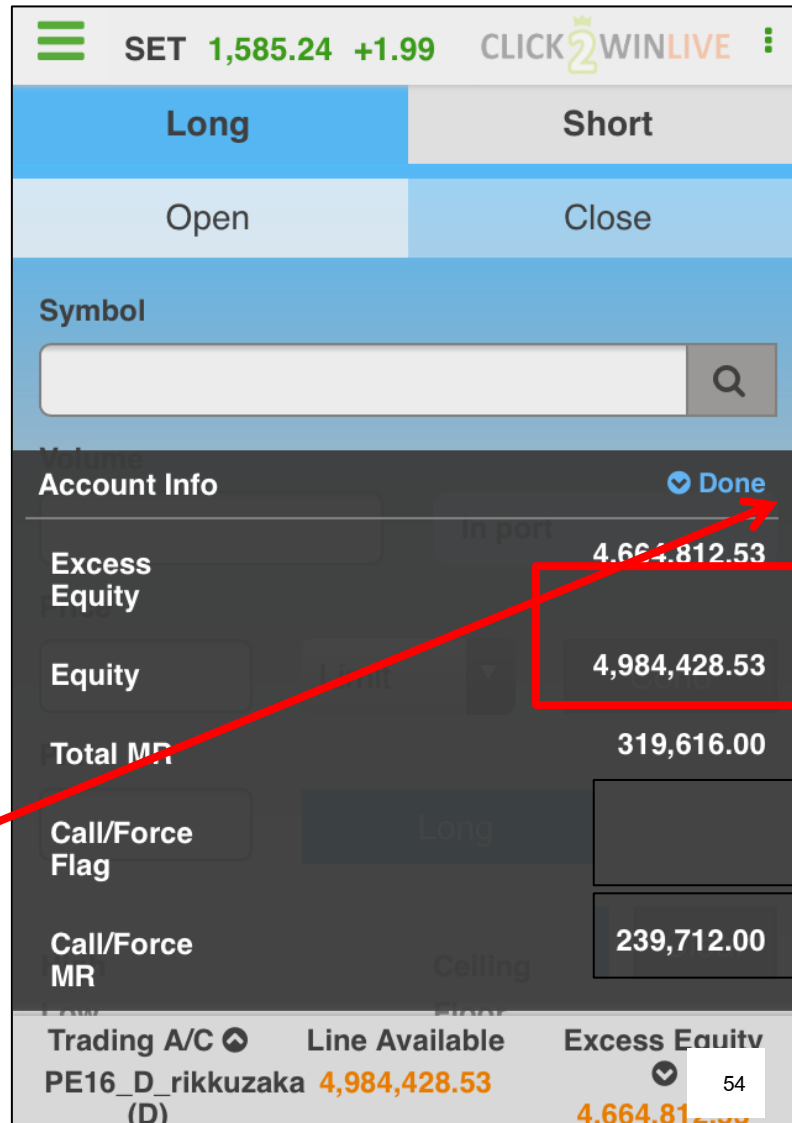

| Account Info | Value |
|-----------------|--------------|
| Excess Equity | 4,664,812.53 |
| Equity | 4,984,428.53 |
| Total MR | 319,616.00 |
| Call/Force Flag | Long |
| Call/Force MR | 239,712.00 |

At the bottom, there is a summary bar with 'Trading A/C' (PE16_D_rikuzaka), 'Line Available' (4,984,428.53), and 'Excess Equity' (4,664,812.53). A red arrow points from the 'Done' button in the text above to the 'Done' button in the 'Account Info' section of the screenshot.

หน้าจอที่ 2 : Buy Sell

2. วิธีการส่งคำสั่งซื้อขาย

กรณีที่เลือกบัญชีซื้อขายหุ้น

- คลิกเลือก “Buy” เพื่อส่งคำสั่ง “ซื้อ”
เมนูจะเปลี่ยนเป็นสีฟ้าดังภาพ

- คลิกเลือก “Sell” เพื่อส่งคำสั่ง “ขาย”
เมนูจะเปลี่ยนเป็นสีชมพูดังภาพ

- คลิกที่  เพื่อเลือกซื้อหุ้น / อนุพันธ์ที่ต้องการซื้อขาย

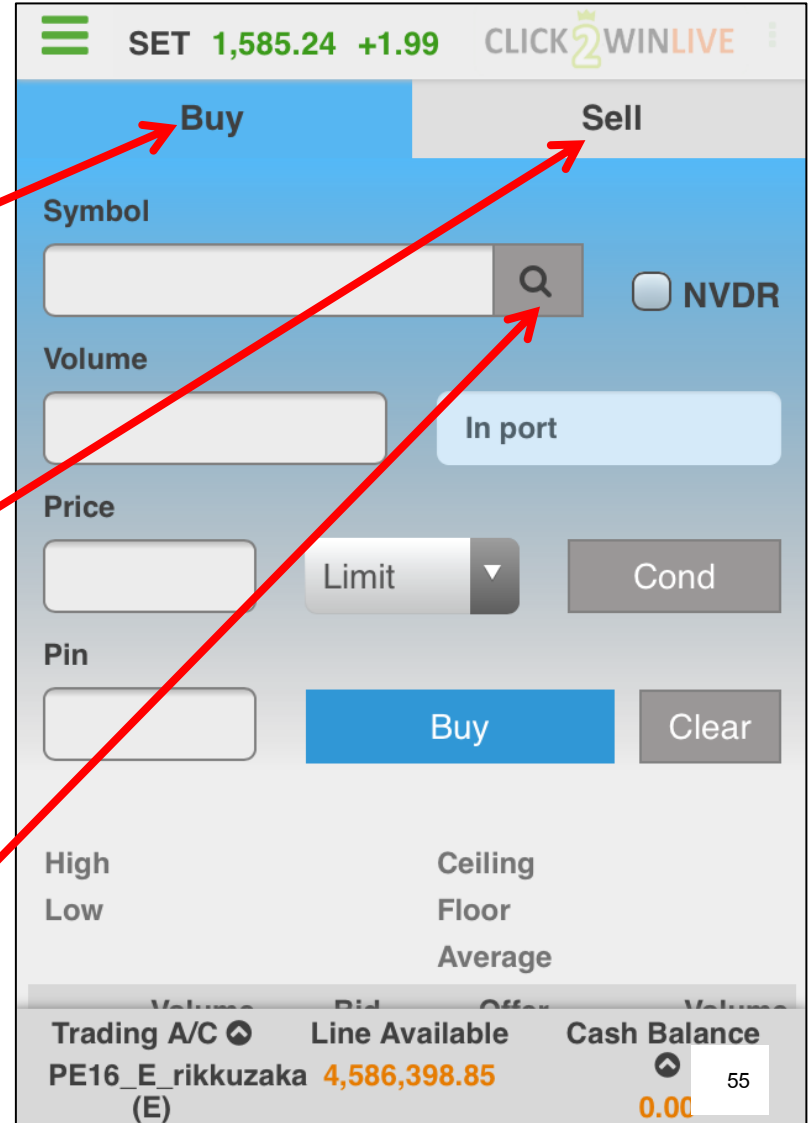

2. วิธีการส่งคำสั่งซื้อขาย

กรณีที่เลือกบัญชีซื้อขายหุ้น

- ระบบจะแสดงหน้าจอสีดำนี้อย่างภาพ

- คลิกที่ช่องสีขาวเพื่อใส่ชื่อหุ้น / อนุพันธ์

- จะปรากฏรายชื่อที่ใกล้เคียงในกรอบสีแดง

- คลิกเลือกชื่อที่ต้องการ

SET 1,585.24 +1.99 CLICK WIN

Select a Symbol

SYMBOL

PTT

PTT Company +2.00 (+0.51%)

PTT-F 13,243,500 Val(K) 5,245,36

PTT01C1702A

PTT01C1705A

PTT01C1708A

PTT01P1702A

Close

| | | | |
|---------|--------|--------|---------|
| 296,700 | 396.00 | 397.00 | 151,800 |
| 133,600 | 395.00 | 398.00 | 105,900 |
| 223,900 | 394.00 | 399.00 | 91,000 |

หน้าจอที่ 2 : Buy Sell

2. วิธีการส่งคำสั่งซื้อขาย

กรณี que เลือกบัญชีซื้อขาย หุ้น

- จะปรากฏชื่อหุ้นที่เลือกดังภาพ

- เว้นช่อง NVDR* เอาไว้

***NVDR ย่อมาจาก Non-Voting Depository Receipt**

*นักลงทุนที่มีสัญชาติไทยไม่จำเป็นต้องใช้ฟังก์ชันนี้

NVDR มีประโยชน์ต่อนักลงทุนต่างชาติ ทำให้สามารถลงทุนในหลักทรัพย์ของบริษัทจดทะเบียนในตลาดหลักทรัพย์ฯ ได้โดยไม่ต้องติดข้อจำกัดเรื่องเพดานการถือครองหลักทรัพย์ของชาวต่างชาติ และจะได้รับสิทธิประโยชน์ทางการเงินต่าง ๆ เสมือนการลงทุนในหลักทรัพย์ ยกเว้นสิทธิการออกเสียงในที่ประชุมของบริษัท **ทั้งนี้ Click2Win ไม่สามารถใช้งาน NVDR ได้**

SET 1,585.24 +1.99 CLICK2WINLIVE

Buy Sell

Symbol: PTT NVDR

Volume: In port 900

Price: Limit Cond

Pin: Buy Clear

PTT 396.00
Ptt Public Company Limited +2.00 (+0.51%)

| | | | |
|------|--------|---------|--------|
| High | 398.00 | Ceiling | 514.00 |
| Low | 393.00 | Floor | 278.00 |

Trading A/C PE16_E_rikuzaka Line Available 4,586,398.85 Cash Balance 57

(E) 0.00

หน้าจอที่ 2 : Buy Sell

2. วิธีการส่งคำสั่งซื้อขาย

กรณี que เลือกบัญชีซื้อขาย หุ้น

- เลื่อนหน้าจอขึ้น เพื่อดูรายละเอียดปริมาณคำสั่งซื้อ และคำสั่งขาย 5 อันดับที่ดีที่สุดของหุ้นที่เลือก

| High | 398.00 | Ceiling | 514.00 |
|-------|--------|---------|--------|
| Low | 393.00 | Floor | 278.00 |
| Close | 396.00 | Average | 396.05 |

| Volume | Bid | Offer | Volume |
|---------|--------|--------|---------|
| 296,700 | 396.00 | 397.00 | 151,800 |
| 133,600 | 395.00 | 398.00 | 105,900 |
| 223,900 | 394.00 | 399.00 | 92,400 |
| 232,100 | 393.00 | 400.00 | 175,900 |
| 165,500 | 392.00 | 402.00 | 241,000 |

Trading A/C PE16_E_rikuzaka (E)
Line Available 4,189,763.27
Cash Balance 58.00

หน้าจอที่ 2 : Buy Sell

2. วิธีการส่งคำสั่งซื้อขาย

กรณีที่เลือกบัญชีซื้อขายหุ้น

- ระบุจำนวนหุ้น (Volume)

- ในกรอบสีแดงแสดงจำนวนหุ้นที่เลือก
ที่เหลืออยู่ในพอร์ตการลงทุน

SET 1,585.24 +1.99 CLICK2WINLIVE

Buy Sell

Symbol PTT NVDR

Volume 1.000 In port 900

Price 1000 100 100 1000

Pin Buy Clear

PTT 396.00
Ptt Public Company Limited +2.00 (+0.51%)

High 398.00 Ceiling 514.00

Trading A/C PE16_E_rikuzaka (E) Line Available 4,586,398.85 Cash Balance 59 0.00

หน้าจอที่ 2 : Buy Sell

2. วิธีการส่งคำสั่งซื้อขาย

กรณีที่เลือกบัญชีซื้อขายหุ้น

- ระบุราคา (Price) ต่อ 1 หุ้น

- เลือกรูปแบบการส่งคำสั่งเป็น Limit*
เพื่อส่งคำสั่งตามราคาที่ระบุในช่อง Price

- ข้ามช่อง เอาไว้**

*ใน Click2win ใช้ได้เพียง Limit เท่านั้น

**Click2Win ไม่สามารถใช้ Cond (Conditional Order) ได้

- สามารถศึกษาการส่งคำสั่งในรูปแบบอื่น ๆ และคำสั่ง Conditional Order ได้ในคู่มือ Streaming ที่เว็บไซต์ Settrade.com

Buy Sell

Symbol: PTT NVDR

Volume: 1,000 In port: 900

Price: 396.00 Limit Cond

Pin: 396.00 Clear

PTT 396.00
Ptt Public Company Limited +2.00 (+0.51%)

High 398.00 Ceiling 514.00

Trading A/C Line Available Cash Balance
PE16_E_rikuzaka 4,586,398.85 60
(E) 0.00

หน้าจอที่ 2 : Buy Sell

2. วิธีการส่งคำสั่งซื้อขาย

กรณีที่เลือกบัญชีซื้อขายหุ้น

- ระบุรหัสลับประจำตัว 6 หลัก (PIN)
ใน Click2Win คือ "000000"
- กด ปุ่ม Buy หากต้องการส่งคำสั่ง
Sell
- หรือ กดปุ่ม Clear หากต้องการล้างข้อมูลที่กรอก

SET 1,585.24 +1.99 CLICK2WINLIVE

Buy Sell

Symbol
PTT NVDR

Volume
1,000 In port 900

Price
396.00 Limit

Pin

PTT 396.00
Ptt Public Company Limited +2.00 (+0.51%)

High 398.00 Ceiling 514.00

Trading A/C Line Available Cash Balance
PE16_E_rikuzaka 4,189,763.27 61
(E) 0.00

2. วิธีการส่งคำสั่งซื้อขาย

กรณีที่เลือกบัญชีซื้อขายหุ้น

- ระบบจะแสดงหน้าต่างสรุปรายละเอียดคำสั่งซื้อให้ ยืนยัน ดังภาพ

กดปุ่ม **Confirm** เพื่อยืนยัน

กดปุ่ม **Cancel** เพื่อยกเลิก

- กรณีส่งคำสั่งสำเร็จจะขึ้นหน้าต่างดังภาพ

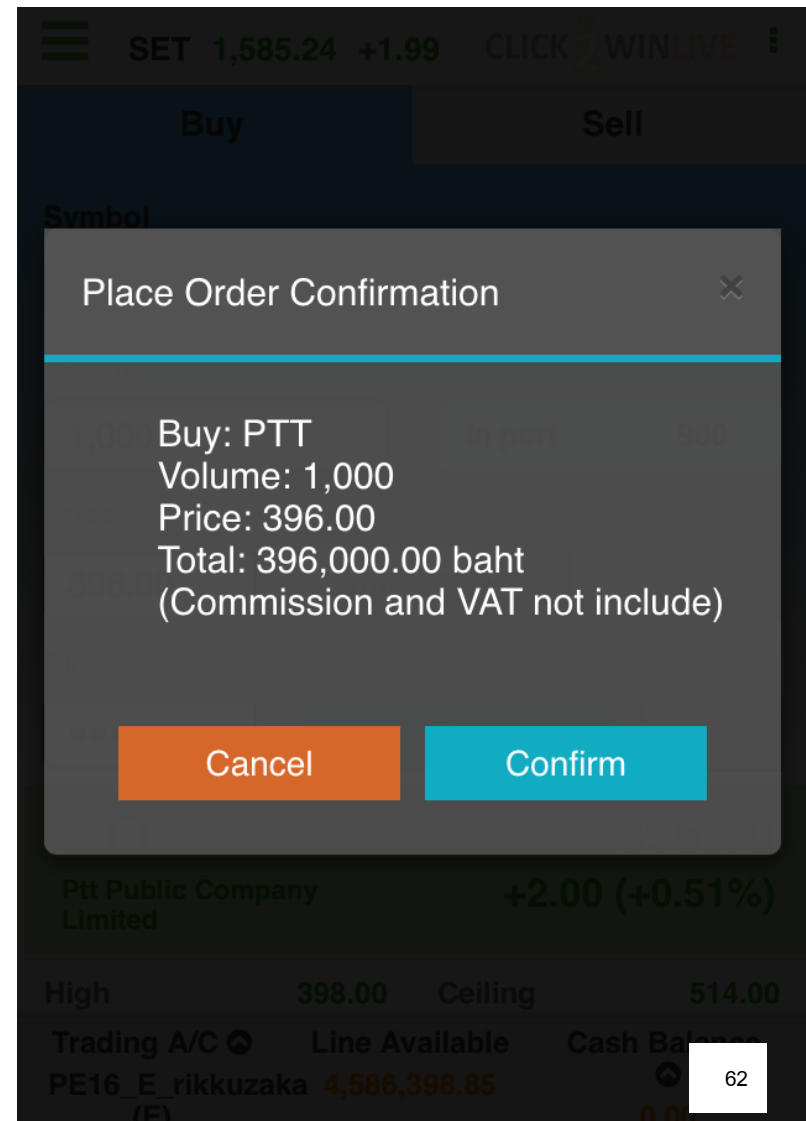
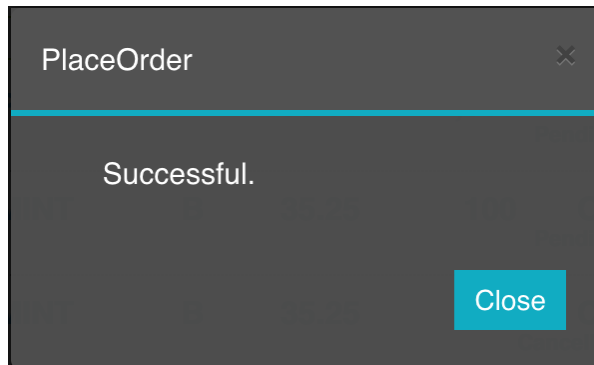

หน้าจอกที่ 2 : Buy Sell

2. วิธีการส่งคำสั่งซื้อขาย

กรณีที่เลือกบัญชีซื้อขายหุ้น

- เมื่อส่งคำสั่งแล้ว ระบบจะนำท่านเข้าสู่หน้าต่าง “Order” แสดงข้อมูลคำสั่งซื้อ

- สำหรับวิธีการยกเลิกคำสั่งซื้อขาย กรุณาเปิดอ่านในหัวข้อ “ยกเลิกคำสั่งซื้อขาย” (หน้าที่ 92)

| ☰ | SET 1,585.24 +1.99 | CLICK2WINLIVE | | | |
|---------------------|--------------------|---------------|--------|--------------|--|
| Port | Order | | | | |
| ▶ Multiple Cancel | 🔄 refresh | | | | |
| Symbol | Side | Price | Volume | Status | |
| PTT | B | 396.00 | 1,000 | OF Pending | |
| MINT | B | 35.25 | 100 | OF Pending | |
| MINT | B | 35.25 | 100 | CS Cancelled | |
| PTT | B | 396.00 | 100 | CS Cancelled | |
| Trading A/C | Line Available | Cash Balance | | | |
| PE16_E_rikuzaka (E) | 4,189,763.27 | 63 | | | |
| | | 0.00 | | | |

หน้าจอที่ 2 : Buy Sell

2. วิธีการส่งคำสั่งซื้อขาย

กรณี que เลือกบัญชีซื้อขาย อนุพันธ์

- คลิกเลือก “Long”
เพื่อทำสัญญาซื้อ*

- คลิกเลือก “Short”
เพื่อทำสัญญาขาย*

*คู่สัญญาตกลงซื้อขายในราคาที่ทั้งคู่พอใจ
เมื่อถึงกำหนดส่งมอบหากสินค้ามีราคาสูงขึ้น “ผู้ซื้อ” จะได้กำไร
แต่หากราคาสินค้าลดลง “ผู้ขาย” จะได้กำไร

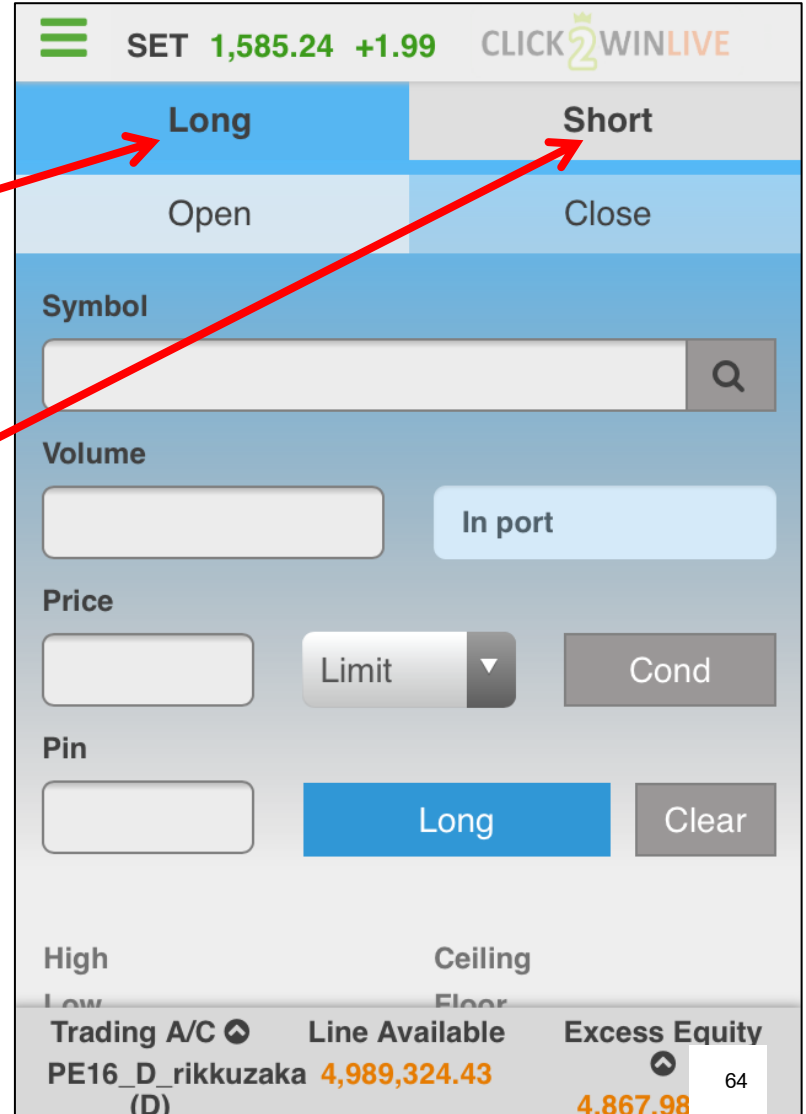

SET 1,585.24 +1.99 CLICK2WINLIVE

Long Short

Open Close

Symbol

Volume

In port

Price

Limit Cond

Pin

Long Clear

High Ceiling

Low Floor

Trading A/C PE16_D_rikuzaka (D) Line Available 4,989,324.43 Excess Equity 4,867.98 64

หน้าจอที่ 2 : Buy Sell

2. วิธีการส่งคำสั่งซื้อขาย

กรณีที่เลือกบัญชีซื้อขาย อนุพันธ์

- คลิกเลือก “Open” เพื่อเปิดสถานะขอทำสัญญา
- คลิกเลือก “Close” เพื่อปิดสัญญาที่ได้ทำเอาไว้ก่อนหน้า
- คลิกที่  เพื่อเลือกชื่ออนุพันธ์ที่ต้องการ

เพื่อให้ง่ายต่อการใช้งาน

Click2Win ช่วยตั้ง Open / Close ในทิศทางที่ถูกต้องให้โดยอัตโนมัติ

ยกตัวอย่างเช่น

ถ้าท่านเลือก Long Close แต่ยังไม่ได้ Long Open เอาไว้ ระบบจะทำการเปลี่ยน Close เป็น Open ให้โดยอัตโนมัติ

ทั้งนี้ ในโปรแกรม Streaming ของจริงท่านต้องเลือก Open / Close ให้ถูกต้อง

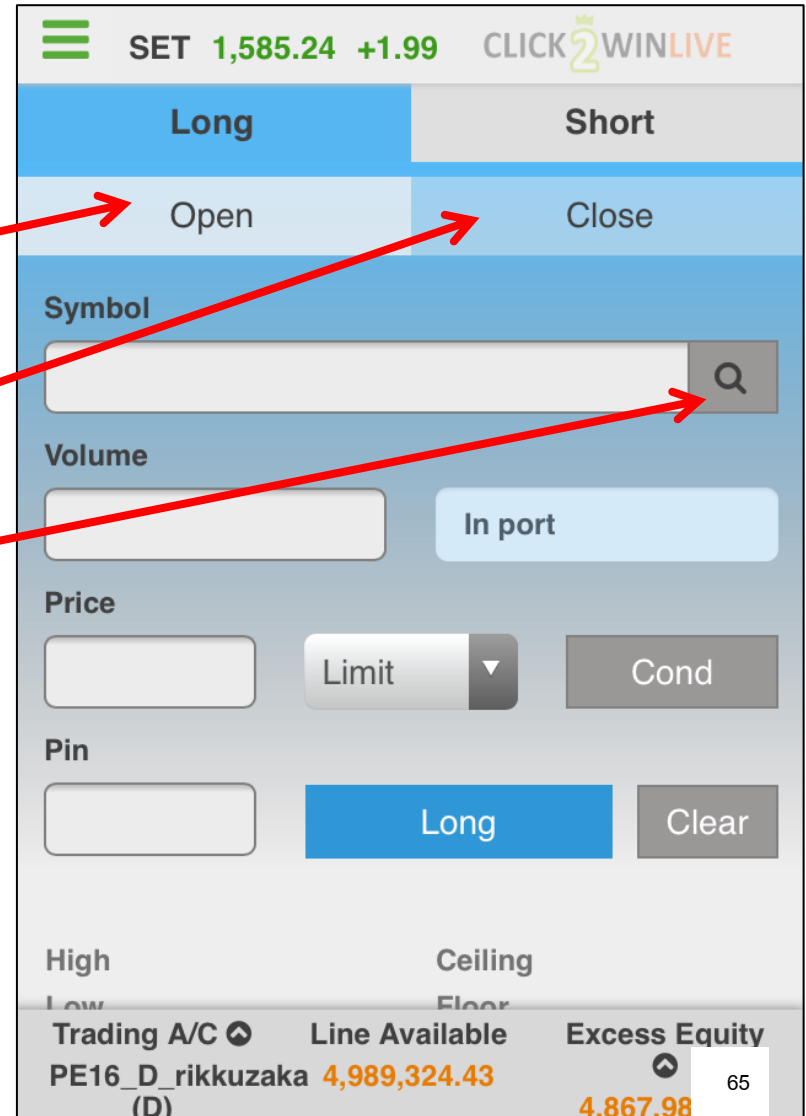

SET 1,585.24 +1.99 CLICK2WINLIVE

Long Short

Open Close

Symbol

Volume

Price

Pin

In port

Limit Cond

Long Clear

High Ceiling

Low Floor

Trading A/C PE16_D_rikuzaka (D) Line Available 4,989,324.43 Excess Equity 4,867.98 65

2. วิธีการส่งคำสั่งซื้อขาย

กรณีที่เลือกบัญชีซื้อขาย อนุพันธ์

- ระบบจะแสดงหน้าจอตั้งค่าภาพ

- คลิกที่ช่องสีขาวเพื่อใส่ชื่ออนุพันธ์

- จะปรากฏรายชื่อที่ใกล้เคียงในกรอบสีแดง

- คลิกเลือกชื่อที่ต้องการ

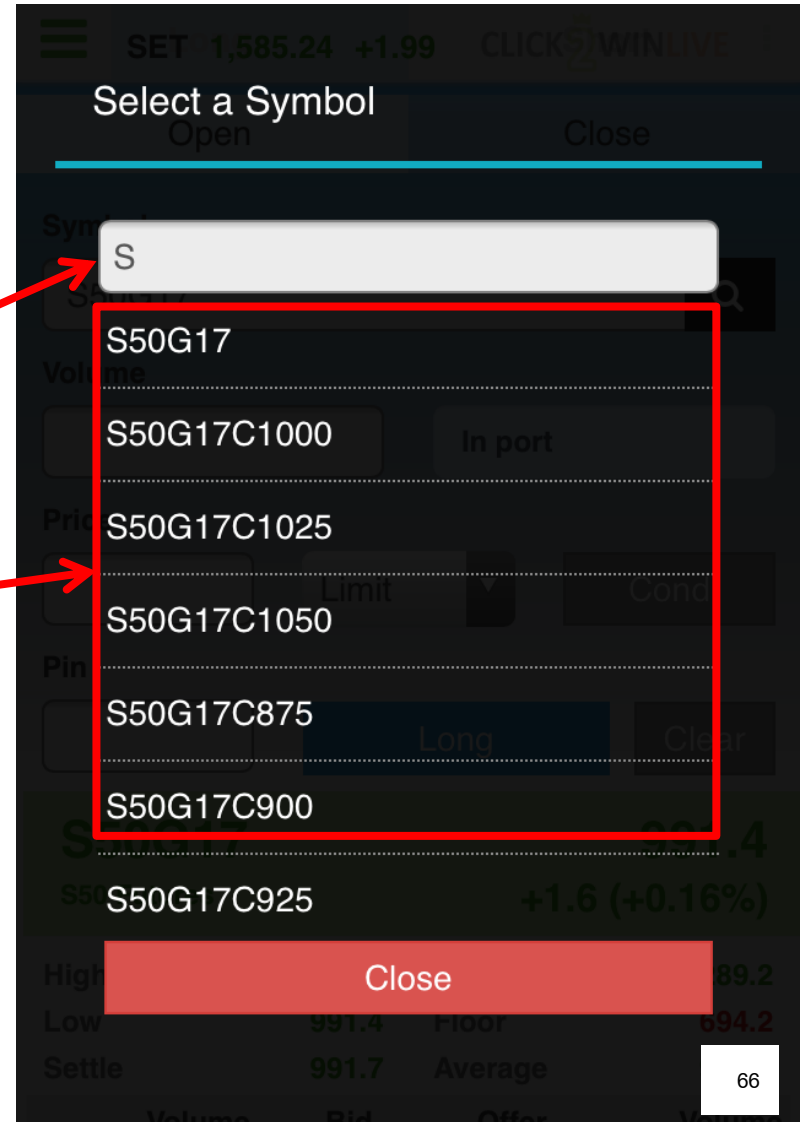

หน้าจอที่ 2 : Buy Sell

2. วิธีการส่งคำสั่งซื้อขาย

กรณี que เลือกบัญชีซื้อขาย อนุพันธ์

- จะปรากฏชื่ออนุพันธ์ที่เลือกดังภาพ

- ระบุจำนวนสัญญา (Volume)

- ในกรอบสีแดงแสดงจำนวนสัญญาของอนุพันธ์ที่เลือก
ที่ท่านมีอยู่

SET 1,585.24 +1.99 CLICK2WINLIVE

Long Short

Open Close

Symbol
S50G17

Volume
10

In port

Price
10 1 1 10

Pin
Long Clear

S50G17 991.4
S50 Futures +1.6 (+0.16%)

Trading A/C PE16_D_rikuzaka (D) 4,989,324.43
Line Available 4,989,324.43
Excess 4,867,988.43

หน้าจอที่ 2 : Buy Sell

2. วิธีการส่งคำสั่งซื้อขาย

กรณีที่เลือกบัญชีซื้อขาย อนุพันธ์

- ระบุราคา (Price) ต่อ 1 สัญญา

- เลือกรูปแบบการส่งคำสั่งเป็น Limit*
เพื่อส่งคำสั่งตามราคาที่ระบุในช่อง Price

*ใน Click2win ใช้ได้เพียง Limit เท่านั้น

- สามารถศึกษาการส่งคำสั่งในรูปแบบอื่น ๆ และคำสั่ง Conditional Order ได้ในคู่มือ Streaming ที่เว็บไซต์ Settrade.com

SET 1,585.24 +1.99 CLICK2WINLIVE

Long Short

Open Close

Symbol
S50G17

Volume
10 In port

Price
991.4 Limit Cond

Pin
- 991.4 + Clear

S50G17 991.4
S50 Futures +1.6 (+0.16%)

Trading A/C Line Available Excess Facility
PE16_D_rikuzaka 4,989,324.43 68
(D) 4,867,988.43

หน้าจอที่ 2 : Buy Sell

2. วิธีการส่งคำสั่งซื้อขาย

กรณี que เลือกบัญชีซื้อขาย อนุพันธ์

- ระบุรหัสลับประจำตัว 6 หลัก (PIN)
ใน Click2Win คือ "000000"

- กด ปุ่ม Long หากต้องการส่งคำสั่ง
Short

- หรือ กดปุ่ม Clear หากต้องการล้างข้อมูลที่กรอก

SET 1,585.24 +1.99 CLICK2WINLIVE

Long Short

Open Close

Symbol
S50G17

Volume
10 In port

Price
10 1 1 10

Pin
 Long Clear

S50G17 991.4
S50 Futures +1.6 (+0.16%)

Trading A/C Line Available Excess F
PE16_D_rikuzaka 4,989,324.43 69
(D) 4,867,988.43

2. วิธีการส่งคำสั่งซื้อขาย

กรณีที่เลือกบัญชีซื้อขาย อนุพันธ์

- ระบบจะแสดงหน้าต่างสรุปรายละเอียดคำสั่งซื้อให้ ยืนยันดังภาพ

กดปุ่ม **Confirm** เพื่อยืนยัน

กดปุ่ม **Cancel** เพื่อยกเลิก

- กรณีส่งคำสั่งสำเร็จจะขึ้นหน้าต่างดังภาพ

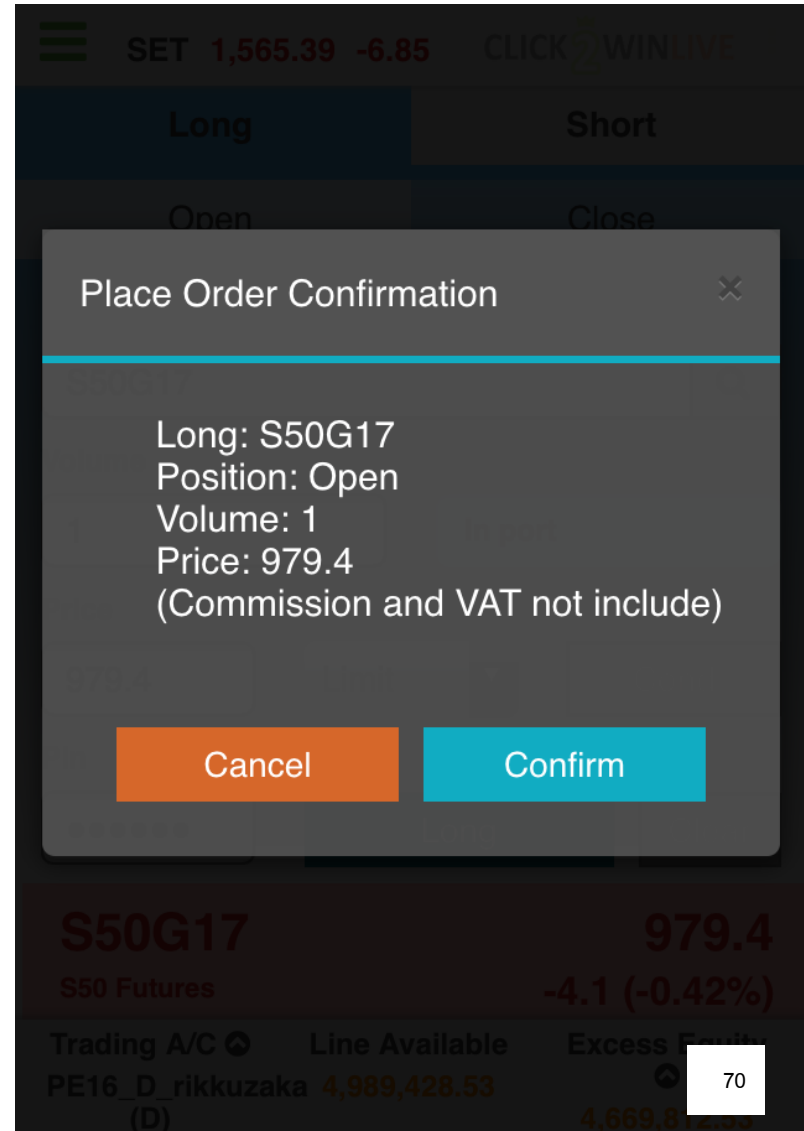
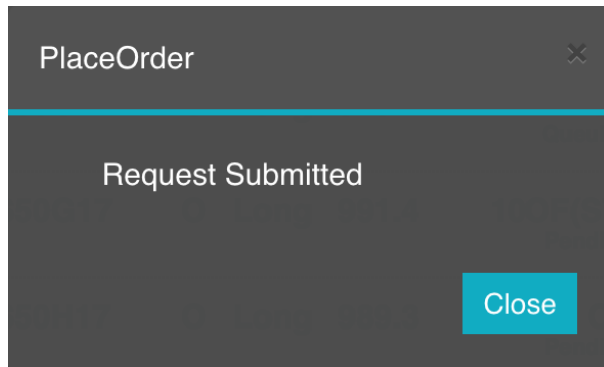

หน้าจอกที่ 2 : Buy Sell

2. วิธีการส่งคำสั่งซื้อขาย

กรณีที่เลือกบัญชีซื้อขาย อนุพันธ์

- เมื่อส่งคำสั่งแล้ว ระบบจะนำท่านเข้าสู่ หน้าต่าง “Order” แสดงข้อมูลคำสั่งซื้อ

- สำหรับวิธีการยกเลิกคำสั่งซื้อขาย กรุณาเปิดอ่านใน หัวข้อ “ยกเลิกคำสั่งซื้อขาย” (หน้าที่ 92)

| ☰ | SET | 1,565.80 | -6.44 | CLICK2WINLIVE | ⋮ |
|---------------------|---------|----------------|---------------|---------------|-----------|
| Port | | Order | | | |
| ▶ Multiple Cancel | | ↻ refresh | | | |
| Symbol | PosSide | Price | Volume | Status | |
| S50G17 | O Long | 979.4 | 1 | SX | Queuing |
| S50G17 | O Long | 991.4 | 100 | OF(ST) | Pending |
| S50H17 | O Long | 989.3 | 1 | OF | Pending |
| S50H17 | O Long | 989.3 | 1 | CS | Cancelled |
| S50G17 | O Long | 991.4 | 1 | CS | Cancelled |
| S50H17 | O Short | 978.5 | 1 | CS | |
| Trading A/C | | Line Available | Excess Equity | | |
| PE16_D_rikuzaka (D) | | 4,989,388.94 | 71 | | |
| | | | 4,650,164.34 | | |

หน้าจอที่ 2 : Buy Sell

2. วิธีการส่งคำสั่งซื้อขาย

กรณีที่เลือกบัญชีซื้อขาย อนุพันธ์

โดยใช้ **Stop Order**

Stop Order คือการตั้งให้โปรแกรมส่งคำสั่งซื้อขายให้โดยอัตโนมัติ โดยมีกรรมวิธีดังที่จะแสดงต่อไปนี้

| Trading A/C | Line Available | Excess Equity |
|---------------------|----------------|---------------|
| PE16_D_rikuzaka (D) | 4,990,888.94 | 4,651,654.94 |

หน้าจอที่ 2 : Buy Sell

2. วิธีการส่งคำสั่งซื้อขาย

กรณี que เลือกบัญชีซื้อขาย อนุพันธ์

โดยใช้ **Stop Order**

- คลิกเลือก **Cond**

- จะปรากฏคำสั่งขึ้นมาอีก 2 แถว ตามกรอบสีแดง

- ที่บรรทัดที่ 2 คลิกเลือก Stop Order

- จะปรากฏข้อมูลอีก 2 บรรทัดดังภาพ

Stop Order

SYMBOL

Condition: Cond.

Stop Price

SET 1,566.80 -5.44 CLICK2WINLIVE

Long Short

Open Close

Symbol: S50G17

Volume: 1 In port

Price: 979.4 Limit Cond

Iceberg Validity: DAY

Stop Order

Trading A/C: PE16_D_rikuzaka (D)

Line Available: 4,990,888.94

Excess Equity: 4,651,654.94

2. วิธีการส่งคำสั่งซื้อขาย

กรณี que เลือกบัญชีซื้อขาย อนุพันธ์

โดยใช้ **Stop Order**

- คลิกที่ SYMBOL เพื่อระบุสัญญาที่จะใช้เป็นเงื่อนไข

- คลิกที่ Cond. เพื่อเลือกประเภทของเงื่อนไข

รายละเอียด ประเภทของเงื่อนไข

- Bid >= Stop** ส่งคำสั่งเมื่อราคา **เสนอซื้อ** มากกว่าหรือเท่ากับ **Stop Price**
- Bid <= Stop** ส่งคำสั่งเมื่อราคา **เสนอซื้อ** น้อยกว่าหรือเท่ากับ **Stop Price**
- Ask >= Stop** ส่งคำสั่งเมื่อราคา **เสนอขาย** มากกว่าหรือเท่ากับ **Stop Price**
- Ask <= Stop** ส่งคำสั่งเมื่อราคา **เสนอขาย** น้อยกว่าหรือเท่ากับ **Stop Price**
- Last >= Stop** ส่งคำสั่งเมื่อราคา **จับคู่** ได้ต่ำสุดมากกว่าหรือเท่ากับ **Stop**
- Last <= Stop** ส่งคำสั่งเมื่อราคา **จับคู่** ได้ต่ำสุดน้อยกว่าหรือเท่ากับ **Stop**

SET 1,566.80 -5.44 CLICK2WINLIVE

Volume: 1 In port

Price: 979.4 Limit Cond

Iceberg: Validity: DAY

Stop Order

SYMBOL

Condition: Cond. Stop Price:

Pin: Long Clear

S50G17 979.4

หน้าจอที่ 2 : Buy Sell

2. วิธีการส่งคำสั่งซื้อขาย

กรณี que เลือกบัญชีซื้อขาย อนุพันธ์

โดยใช้ **Stop Order**

- ระบุ Stop Price

- ระบุรหัสลับประจำตัว 6 หลัก (PIN)

ใน Click2Win คือ "000000"

- กด ปุ่ม **Long** เพื่อส่งคำสั่ง

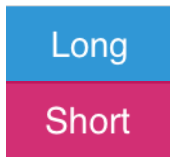

SET 1,585.24 +1.99 CLICK2WINLIVE

Iceberg 1 Validity DAY

Stop Order

S50G17

Condition Bid <= Stop price Stop Price 991.4

Pin [.....] Long Clear

S50G17 991.4
S50 Futures +1.6 (+0.16%)

| | | | |
|--------|-------|---------|---------|
| High | 994.6 | Ceiling | 1,289.2 |
| Low | 991.4 | Floor | 694.2 |
| Settle | 991.7 | Average | 993.5 |

| | | | |
|--------|-----|-------|----|
| Volume | Bid | Offer | 75 |
| | | 995.5 | 1 |

2. วิธีการส่งคำสั่งซื้อขาย

กรณีที่เลือกบัญชีซื้อขาย อนุพันธ์

โดยใช้ **Stop Order**

- แสดงหน้าต่างสรุปรายละเอียดคำสั่งซื้อ 
- จากภาพแปลว่า ระบบจะส่งคำสั่ง “ขอเปิดสัญญาซื้อ S50G17 จำนวน 10 สัญญา ที่ราคา 991.4” เมื่อ “มีผู้เสนอซื้อ S50G17 ที่ราคาต่ำกว่าเท่ากับ 991.4”
- กดปุ่ม **Confirm** เพื่อยืนยันจะส่งคำสั่งซื้อ
- กดปุ่ม **Cancel** เพื่อยกเลิก
- กรณีกดปุ่มยืนยัน และส่งคำสั่งซื้อสำเร็จ จะขึ้นหน้าต่างดังภาพ

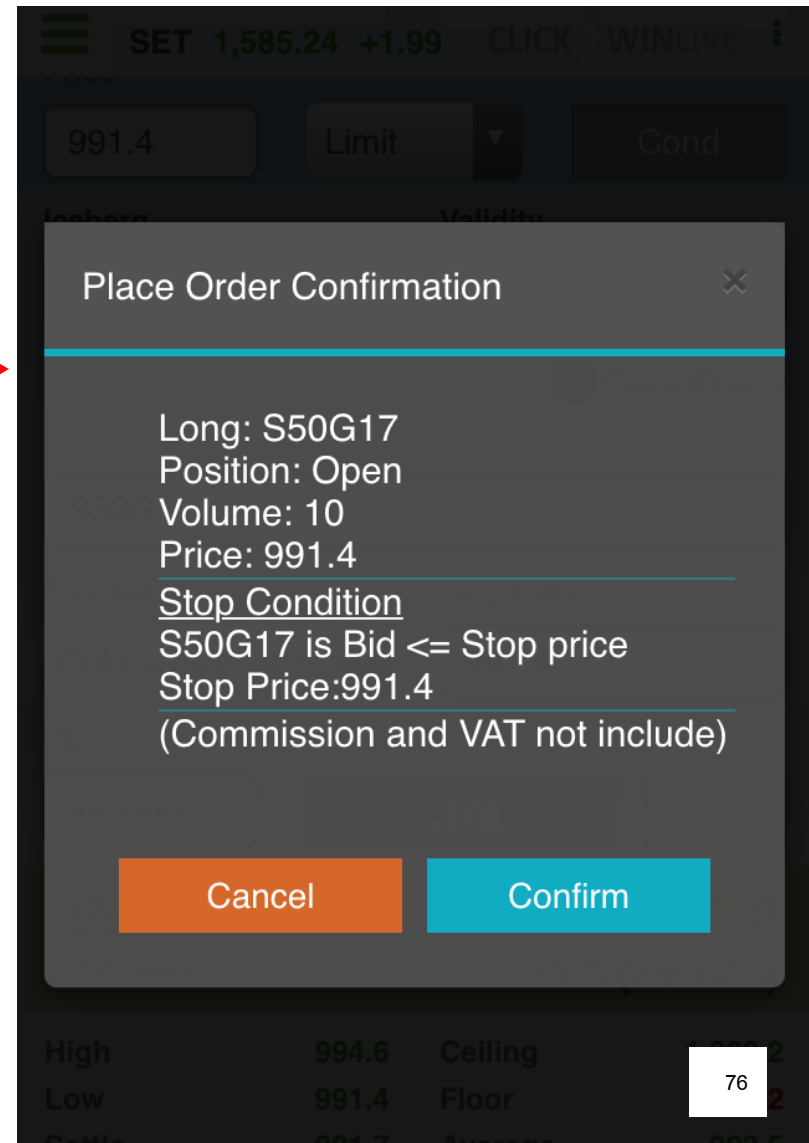
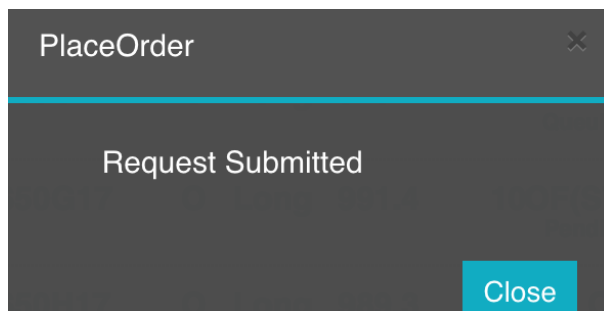

หน้าจอกที่ 2 : Buy Sell

2. วิธีการส่งคำสั่งซื้อขาย

กรณี que เลือกบัญชีซื้อขาย อนุพันธ์

โดยใช้ **Stop Order**

- เมื่อส่งคำสั่งแล้ว ระบบจะนำท่านเข้าสู่ หน้าต่าง “Order” แสดงข้อมูลคำสั่งซื้อ

- คำสั่ง Stop Order จะมี ST ขึ้นข้างท้าย

- สำหรับวิธีการยกเลิกคำสั่งซื้อขาย กรุณาเปิดอ่านใน หัวข้อ “ยกเลิกคำสั่งซื้อขาย” (หน้าที่ 92)

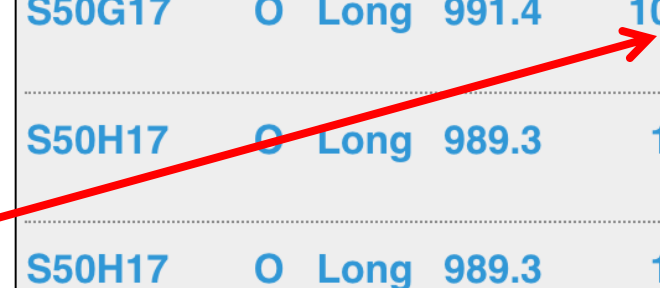

| Port | | Order | | |
|--------|---------|-------|--------|------------------|
| Symbol | PosSide | Price | Volume | Status |
| S50G17 | O Long | 991.4 | 100 | F(ST) Pending |
| S50H17 | O Long | 989.3 | 1 | OF Pending |
| S50H17 | O Long | 989.3 | 1 | CS Cancelled |
| S50G17 | O Long | 991.4 | 1 | CS Cancelled |
| S50G17 | O Long | 991.4 | 1 | CS Cancelled |
| S50H17 | O Short | 978.5 | 1 | CS |

Trading A/C PE16_D_rikuzaka (D) Line Available 4,989,388.94 Excess Equity 4,650,164.94

หน้าจอที่ 3 : Port

- คลิกที่  เพื่อเปิด/ปิด เมนู

- คลิกเลือก

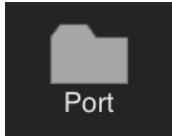

- เพื่อเข้าสู่หน้าจอ Port

| Port | | Order | | |
|---------------------|----------------|-------------------------|---------------|--------------|
| Realtime | Primary A/C | refresh | | |
| Avail | Vol | Average Cost | Market Price | %U.PL |
| 2,100 | 24.44 | 31.50 | +28.89 | |
| 900 | 388.62 | 396.00 | +1.90 | |
| 5,000 | 1.71 | 1.93 | +12.68 | |
| Total | | | | +5.51 |
| Trading A/C | Line Available | Cash Balance | | |
| PE16_E_rikuzaka (E) | 4,189,763.27 | 78 | 0.00 | |

หน้าจอกที่ 3 : Port

ที่หน้าจอก Port

สำหรับเรียกดูพอร์ตการลงทุน / คำสั่งซื้อขาย

แบ่งออกเป็น 2 เมนูย่อยดังนี้

เมนูย่อยที่ 1 : Port (พอร์ตการลงทุน)

- คำอธิบายพอร์ตการลงทุน

เมนูย่อยที่ 2 : Order (คำสั่งซื้อ)

- คำอธิบายสถานะคำสั่งซื้อขาย และการยกเลิก

| Symbol | Avail Vol | Average Cost | Market Price | %U.PL |
|--------|-----------|--------------|--------------|--------|
| NPK | 2,100 | 24.44 | 31.50 | +28.89 |
| PTT | 900 | 388.62 | 396.00 | +1.90 |
| SIRI | 5,000 | 1.71 | 1.93 | +12.68 |
| Total | | | | +5.51 |

At the bottom, the 'Trading A/C' is identified as 'PE16_E_rikuzaka' with a 'Line Available' of 4,589,929.50 and a 'Cash Balance' of 0.00. A small tooltip shows the number '79'.

หน้าจอกที่ 3 : Port

เมนูย่อยที่ 1 : Port

คำอธิบายหน้าต่างพอร์ตการลงทุน

คลิกที่ **Port** เพื่อเรียกดูหน้าต่างพอร์ตการลงทุน

ประกอบด้วย

- 1.1 ปุ่มสำหรับเรียกดูผลการลงทุนรวมจากทุกบัญชี
- 1.2 ปุ่มสำหรับ Refresh ข้อมูล
- 1.3 ปุ่มสำหรับสับเปลี่ยนบัญชีซื้อขาย
ในกรณีที่ท่านมีมากกว่า 1 บัญชี
- 1.4 หน้าต่างดูพอร์ตการลงทุนของบัญชีที่เลือก
 - บัญชี หุ่น
 - บัญชี อนุพันธ์

SET 1,585.24 +1.99 CLICK2WINLIVE

Port Order

1.1 Summary A/C 1.2 refresh

| Symbol | Avail Vol | Average Cost | Market Price | %U.PL |
|--------|-----------|--------------|--------------|--------|
| NPK | 2,100 | 24.44 | 31.50 | +28.89 |
| PTT | 900 | 388.62 | 396.00 | +1.90 |
| SIRI | 5,000 | 1.71 | 1.93 | +12.68 |
| Total | | | | +5.51 |

1.3 Trading A/C Line Available Cash Balance

PE16_E_rikuzaka 4,589,929.50 80

(E) 0.00

หน้าจอกที่ 3 : Port

เมนูย่อยที่ 1 : Port

คำอธิบายหน้าต่างพอร์ตการลงทุน

1.1 ปุ่มสำหรับเรียกดูผลการลงทุนรวมจากทุกบัญชี

คลิกที่ [▶ Summary A/C](#)

เพื่อเรียกดูผลการลงทุนรวมทุกบัญชี

1.1

| ☰ | SET | 1,585.24 | +1.99 | | |
|---------------------|----------------|--------------|--------------|--------------|--------|
| | Port | | | Order | |
| ▶ | Summary A/C | | | refresh | |
| Symbol | Avail | Vol | Average Cost | Market Price | %U.PL |
| NPK | 2,100 | 24.44 | 31.50 | | +28.89 |
| PTT | 900 | 388.62 | 396.00 | | +1.90 |
| SIRI | 5,000 | 1.71 | 1.93 | | +12.68 |
| ⬆️ | Total | | | | +5.51 |
| Trading A/C | Line Available | Cash Balance | | | |
| PE16_E_rikuzaka (E) | 4,589,929.50 | 81 | | | 0.00 |

หน้าจอกที่ 3 : Port

เมนูย่อยที่ 1 : Port

คำอธิบายหน้าต่างพอร์ตการลงทุน

1.1 ปุ่มสำหรับเรียกดูผลการลงทุนรวมจากทุกบัญชี

- จะแสดงหน้าต่างผลการลงทุนรวมทุกบัญชี แยกบัญชีหุ้นและอนุพันธ์ให้ดังภาพ
- โดยที่ Unrealized P/L คือ กำไรขาดทุนของหุ้น / อนุพันธ์ ที่ยังถือครองอยู่
- และ Realized P/L คือ กำไรขาดทุนที่เกิดขึ้นจริงในวันนั้น จากการขาย และจากการคำนวณราคา ณ สิ้นวันของหุ้น / อนุพันธ์ที่ถือครองอยู่
- คลิกที่  เพื่อเรียกดูรายละเอียดเพิ่มเติม

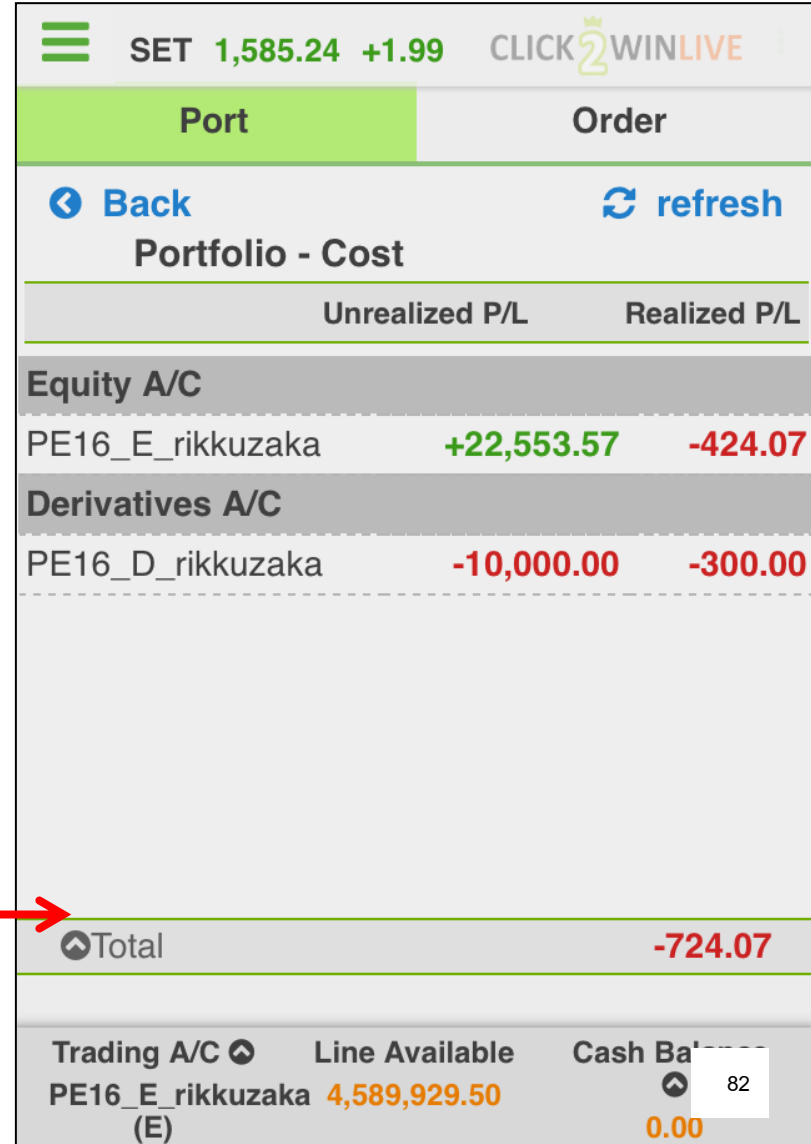

| Port | Order | |
|-----------------------|-------------------------|--------------|
| Back | refresh | |
| Portfolio - Cost | | |
| | Unrealized P/L | Realized P/L |
| Equity A/C | | |
| PE16_E_rikuzaka | +22,553.57 | -424.07 |
| Derivatives A/C | | |
| PE16_D_rikuzaka | -10,000.00 | -300.00 |
| Total | | -724.07 |
| Trading A/C | Line Available | Cash Balance |
| PE16_E_rikuzaka (E) | 4,589,929.50 | 82 |
| | | 0.00 |

หน้าจอกที่ 3 : Port

เมนูย่อยที่ 1 : Port

คำอธิบายหน้าต่างพอร์ตการลงทุน

1.1 ปุ่มสำหรับเรียกดูผลการลงทุนรวมจากทุกบัญชี

หน้าต่างรายละเอียดเพิ่มเติมแสดงข้อมูลดังนี้

- **Amount** มูลค่าต้นทุน
- **Market Value** มูลค่าล่าสุด
- **Unrealized P/L** กำไรขาดทุนของหุ้น/อนุพันธ์ที่ยังถือครอง
- **%Unrealized P/L** กำไรขาดทุนของหุ้น/อนุพันธ์ที่ยังถือครองคิดเป็นร้อยละ
- **Realized P/L** กำไรขาดทุนที่เกิดขึ้นจริงในวันนั้น

คลิกที่  เพื่อปิดหน้าต่างนี้

คลิกที่  เพื่อย้อนกลับไปหน้าต่างก่อนหน้า

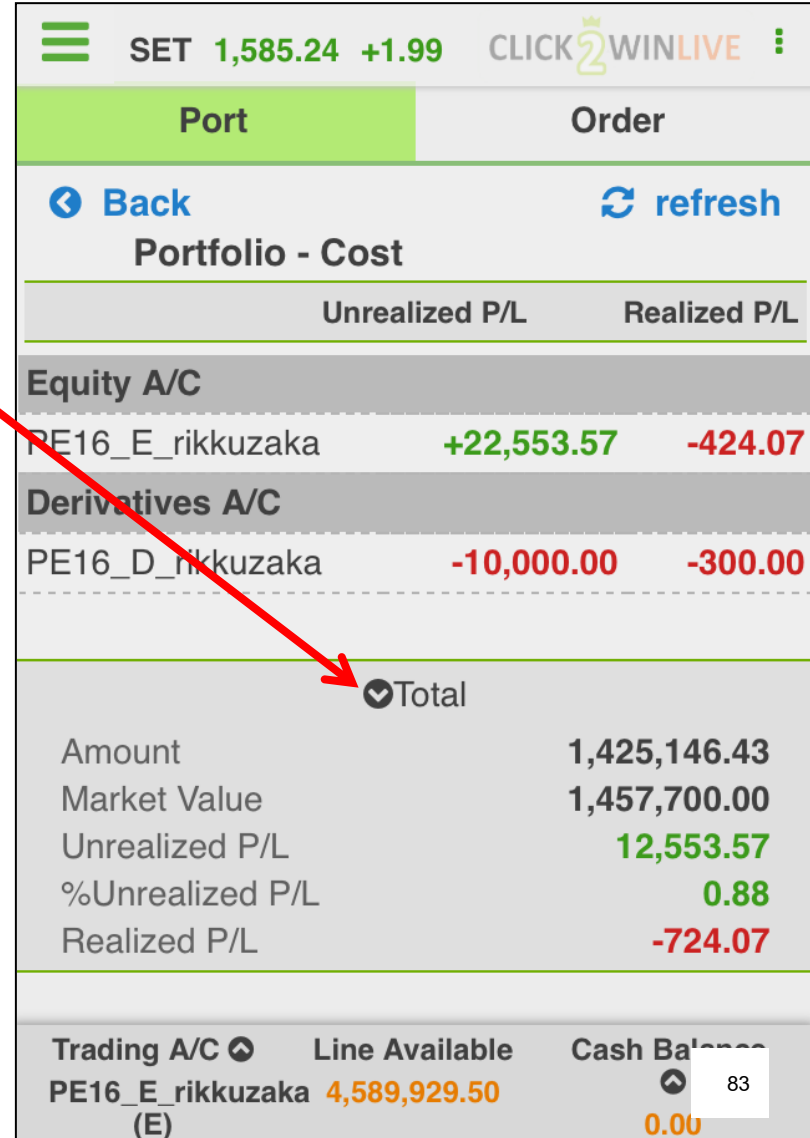

| ☰ | SET 1,585.24 +1.99 | CLICK2WINLIVE | ⋮ |
|------------------|--------------------|----------------|--------------|
| Port | | Order | |
| ⏪ Back | | | 🔄 refresh |
| Portfolio - Cost | | | |
| | | Unrealized P/L | Realized P/L |
| Equity A/C | | | |
| PE16_E_rikuzaka | | +22,553.57 | -424.07 |
| Derivatives A/C | | | |
| PE16_D_rikuzaka | | -10,000.00 | -300.00 |
| | | ☑ Total | |
| Amount | | | 1,425,146.43 |
| Market Value | | | 1,457,700.00 |
| Unrealized P/L | | | 12,553.57 |
| %Unrealized P/L | | | 0.88 |
| Realized P/L | | | -724.07 |
| Trading A/C | Line Available | Cash Balance | |
| PE16_E_rikuzaka | 4,589,929.50 | ⬇ | 83 |
| (E) | | 0.00 | |

หน้าจอกที่ 3 : Port

เมนูย่อยที่ 1 : Port

คำอธิบายหน้าต่างพอร์ตการลงทุน

1.2 ปุ่มสำหรับ Refresh ข้อมูล

- ใช้สำหรับเรียกดูผลล่าสุดของพอร์ตการลงทุน

| SET | 1,585.24 | +1.99 | | |
|--|--------------------------------|----------------------------|--------------|--------|
| Port | | Order | | |
| Summary A/C | | refresh | | |
| Symbol | Avail Vol | Average Cost | Market Price | %U.PL |
| NPK | 2,100 | 24.44 | 31.50 | +28.89 |
| PTT | 900 | 388.62 | 396.00 | +1.90 |
| SIRI | 5,000 | 1.71 | 1.93 | +12.68 |
| Total | | | | +5.51 |
| Trading A/C PE16_E_rikkuzaka (E) | Line Available 4,589,929.50 | Cash Balance 84 0.00 | | |

หน้าจอกที่ 3 : Port

เมนูย่อยที่ 1 : Port

คำอธิบายหน้าต่างพอร์ตการลงทุน

1.3 ปุ่มสำหรับสับเปลี่ยนบัญชีซื้อขาย

คลิกที่กรอบสีแดง เพื่อแสดงบัญชีทั้งหมด
(Click2Win มี 2 บัญชี โดยแบ่งเป็น
บัญชีหุ้น 1 บัญชี และบัญชีอนุพันธ์ 1 บัญชี)

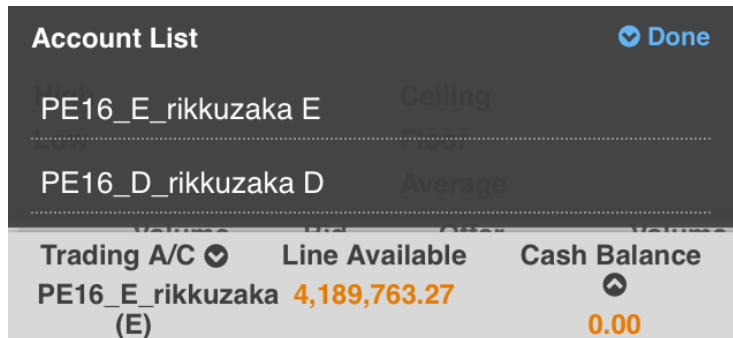

บัญชีหุ้น ลงท้ายด้วย “E” หรือ “Equity”
บัญชีอนุพันธ์ ลงท้ายด้วย “D” หรือ “Derivatives”

| Symbol | Avail | Vol | Average Cost | Market Price | %U.PL |
|--------|-------|-----|--------------|--------------|--------|
| NPK | 2,100 | | 24.44 | 31.50 | +28.89 |
| PTT | 900 | | 388.62 | 396.00 | +1.90 |
| SIRI | 5,000 | | 1.71 | 1.93 | +12.68 |

| Trading A/C | Line Available | Cash Balance |
|---------------------|----------------|--------------|
| PE16_E_rikuzaka (E) | 4,589,929.50 | 85.00 |

หน้าจอกที่ 3 : Port

เมนูย่อยที่ 1 : Port

คำอธิบายหน้าต่างพอร์ตการลงทุน

1.4 หน้าต่างดูพอร์ตการลงทุนของบัญชีที่เลือก กรณีเลือกเป็นบัญชีหุ้น

หน้าต่างรายละเอียดเพิ่มเติม

แสดงข้อมูลดังนี้

- Amount มูลค่าต้นทุน
- Market Value มูลค่าล่าสุด
- Unrealized P/L กำไรขาดทุนของหุ้น/อนุพันธ์ที่ยังถือครอง
- Realized P/L กำไรขาดทุนที่เกิดขึ้นจริงในวันนั้น

คลิกที่  เพื่อปิดหน้าต่างนี้

| ☰ SET 1,585.24 +1.99 | | | | |
|-----------------------------------|-----------|--------------|--------------|---------------------|
| Port | | | Order | |
| 🔍 Summary A/C | | | 🔄 refresh | |
| Symbol | Avail Vol | Average Cost | Market Price | %U.PL |
| NPK | 2,100 | 24.44 | 31.50 | +28.89 |
| PTT | 900 | 388.62 | 396.00 | +1.90 |
| SIRI | 5,000 | 1.71 | 1.93 | +12.68 |
| ▼ Total | | | | |
| Amount | | | | 409,646.43 |
| Market Value | | | | 432,200.00 |
| Unrealized P/L | | | | +22,553.57 (+5.51%) |
| Realized P/L | | | | -424.07 |
| Trading A/C 📍 PE16_E_rikuzaka (E) | | | | |
| Line Available 4,589,929.50 | | | | |
| Cash Balance 📍 87 | | | | |
| 0.00 | | | | |

หน้าจอกที่ 3 : Port

เมนูย่อยที่ 1 : Port

คำอธิบายหน้าต่างพอร์ตการลงทุน

1.4 หน้าต่างดูพอร์ตการลงทุนของบัญชีที่เลือก กรณีเลือกเป็นบัญชีหุ้น

- ท่านสามารถคลิกที่ชื่อหุ้นเพื่อดูรายละเอียดเพิ่มเติม
ของรายการนั้นๆ ได้

1.4

| ☰ | SET 1,585.24 +1.99 | | | | |
|------------------------|--------------------|--------------|---------------------|--------|--|
| Port | | | Order | | |
| 🔍 Summary A/C | | | 🔄 refresh | | |
| Symbol | Avail Vol | Average Cost | Market Price | %U.PL | |
| NPK | 2,100 | 24.44 | 31.25 | +27.87 | |
| Avail Vol | 2,100 | Amount | 51,322.24 | | |
| Actual Vol | 2,100 | Market Val | 65,625.00 | | |
| Unrealized P/L | | | +14,302.76(+27.87%) | | |
| Realized P/L | | | 0.00 | | |
| PTT | 900 | 388.62 | 394.00 | +1.38 | |
| SIRI | 5,000 | 1.71 | 2.00 | +16.77 | |
| 📈 Total | | | | +6.47 | |
| Trading A/C 📄 | Line Available | Cash Balance | | | |
| PE16_E_rikuzaka (E) | 4,589,929.50 | 88 | | 0.00 | |

เมนูย่อยที่ 1 : Port

คำอธิบายหน้าต่างพอร์ตการลงทุน

1.4 หน้าต่างดูพอร์ตการลงทุนของบัญชีที่เลือก กรณีเลือกเป็นบัญชีอนุพันธ์

แสดงข้อมูลดังนี้

| | |
|-------------------------|---|
| Symbol | ชื่อย่ออนุพันธ์ที่เลือก |
| Side | ประเภทของคำสั่ง L (Long) / S (Short) |
| Available Volume | จำนวนอนุพันธ์ที่มี |
| Average Cost | ราคาต่ออนุพันธ์โดยเฉลี่ย |
| Market Price | ราคาต่ออนุพันธ์ล่าสุด |
| %U.PL | กำไรหรือขาดทุนของอนุพันธ์ที่ยังถือครอง อยู่คิดเป็นร้อยละ |

คลิกที่

เพื่อเรียกดูรายละเอียดเพิ่มเติม

1.4

| SET 1,585.24 +1.99 | | | | | | |
|--------------------|------|----------------|--------------|--------------|-------|--|
| Port | | | | Order | | |
| Summary A/C | | | | refresh | | |
| Symbol | Side | Avail Vol | Average Cost | Market Price | %U.PL | |
| GF10M17 | L | 10 | 20,530 | 20,640 | +0.54 | |
| GFJ17 | S | 1 | 20,310 | 20,600 | -1.43 | |
| S50H17 | L | 0 | 0.0 | 985.3 | 0.00 | |
| S50H17 | S | 0 | 0.0 | 985.3 | 0.00 | |
| Total | | | | | -0.11 | |
| Trading A/C | | Line Available | | Cash Balance | | |
| PE16_E_rikuzaka | | 4,589,929.50 | | 89 | | |
| (E) | | | | 0.00 | | |

เมนูย่อยที่ 1 : Port

คำอธิบายหน้าต่างพอร์ตการลงทุน

1.4 หน้าต่างดูพอร์ตการลงทุนของบัญชีที่เลือก กรณีเลือกเป็นบัญชี อนุพันธ์

หน้าต่างรายละเอียดเพิ่มเติม

แสดงข้อมูลดังนี้

- **Amount** มูลค่าต้นทุน
- **Market Value** มูลค่าล่าสุด
- **Unrealized P/L** กำไรขาดทุนของหุ้น/อนุพันธ์ที่ยังถือครอง
- **Realized P/L** กำไรขาดทุนที่เกิดขึ้นจริงในวันนั้น

คลิกที่  เพื่อปิดหน้าต่างนี้

1.4

|  SET 1,578.26 +4.89 | | | | | | |
|--|------|-------|----------------|---|---|-------|
| Port | | | | Order | | |
|  Summary A/C | | | |  refresh | | |
|  Portfolio Cost | | | | | | |
| Symbol | Side | Avail | Vol | Average Cost | Market Price | %U.PL |
| GF10M17 | L | 10 | 20,530 | 20,640 | | +0.54 |
| GFJ17 | S | 1 | 20,310 | 20,600 | | -1.43 |
| S50H17 | L | 0 | 0.0 | 985.3 | | 0.00 |
|  Total | | | | | | |
| Amount | | | | | 3,068,500.00 | |
| Market Value | | | | | 3,094,000.00 | |
| Unrealized P/L | | | | | -3,500.00 (-0.11%) | |
| Realized P/L | | | | | -300.00 | |
| Realized P/L | | | | | -300.00 | |
| Trading A/C  | | | Line Available | | Excess Equity  | |
| PE16_D_rikuzaka (D) | | | 4,994,914.93 | | 4,469,99 | |
| | | | | | | 90 |

หน้าจอที่ 3 : Port

เมนูย่อยที่ 1 : Port

คำอธิบายหน้าต่างพอร์ตการลงทุน

1.4 หน้าต่างดูพอร์ตการลงทุนของบัญชีที่เลือก กรณีเลือกเป็นบัญชีชื่อนุพันธ์

- ท่านสามารถคลิกที่ชื่อนุพันธ์เพื่อดูรายละเอียดเพิ่มเติมของรายการนั้นๆ ได้

1.4

| ☰ SET 1,585.24 +1.99 | | | | | | |
|---|------|--------------|--------------------|--------------|--------|--|
| Port | | | | Order | | |
| 🔄 Summary A/C | | | | 🔄 refresh | | |
| Symbol | Side | Avail Vol | Average Cost | Market Price | %U.P/L | |
| GF10M17 | L | 10 | 20,530 | 20,700 | +0.83 | |
| Option Val | | 0.00 | Amount | 2,053,000.00 | | |
| Actual Vol | | 10 | Market Vol | 2,070,000.00 | | |
| Unrealized P/L | | | +17,000.00(+0.83%) | | | |
| Realized P/L | | | 0.00 | | | |
| GFJ17 | S | 1 | 20,310 | 20,690 | -1.87 | |
| S50H17 | L | 0 | 0.0 | 988.8 | 0.00 | |
| 📈 Total | | | | | -0.07 | |
| Trading A/C 📄 Line Available Cash Balance | | | | | | |
| PE16_E_rikuzaka | | 4,589,929.50 | | 91 | | |
| (E) | | | | 0.00 | | |

หน้าจอที่ 3 : Port

เมนูย่อยที่ 2 : Order

คำอธิบายสถานะคำสั่งซื้อขาย และการยกเลิก

คลิกที่ **Order** เพื่อเรียกดูหน้าต่างคำสั่งซื้อ

แบ่งออกเป็น 4 เมนูดังนี้

2.1 ปุ่มยกเลิกคำสั่งซื้อขาย

2.2 ปุ่ม Refresh ข้อมูล

2.3 ปุ่มสับเปลี่ยนบัญชี

2.4 รายการคำสั่งซื้อ

- บัญชีหุ้น
- บัญชีอนุพันธ์
- คำอธิบายสถานะคำสั่งซื้อขาย

SET 1,585.24 +1.99 CLICK2WINLIVE

Port Order

Multiple Cancel refresh

| Symbol | Side | Price | Volume | Status |
|--------|------|--------|--------|--------------|
| PTT | B | 396.00 | 1,000 | OF Pending |
| MINT | B | 35.25 | 100 | OF Pending |
| MINT | B | 35.25 | 100 | CS Cancelled |
| PTT | B | 396.00 | 100 | CS Cancelled |

Trading A/C Line Available Cash Balance

E16_E_rikuzaka 4,189,763.27 92

(E) 0.00

หน้าจอกที่ 3 : Port

เมนูย่อยที่ 2 : Order

คำอธิบายสถานะคำสั่งซื้อขาย และการยกเลิก

2.1 ปุ่มยกเลิกคำสั่งซื้อขาย

คลิกที่

Multiple Cancel

2.1

| ☰ | SET | 1,585.24 | +1.99 | | |
|---------------------|-----------------|----------|--------|--------------|--|
| | Port | | | Order | |
| | Multiple Cancel | | | refresh | |
| Symbol | Side | Price | Volume | Status | |
| PTT | B | 396.00 | 1,000 | OF Pending | |
| MINT | B | 35.25 | 100 | OF Pending | |
| MINT | B | 35.25 | 100 | CS Cancelled | |
| PTT | B | 396.00 | 100 | CS Cancelled | |
| Trading A/C | Line Available | Cash Ba' | | | |
| PE16_E_rikuzaka (E) | 4,189,763.27 | 93 | | | |
| | | 0.00 | | | |

หน้าจอที่ 3 : Port

เมนูย่อยที่ 2 : Order

คำอธิบายสถานะคำสั่งซื้อขาย และการยกเลิก

2.1 ปุ่มยกเลิกคำสั่งซื้อขาย

- จะปรากฏหน้าต่างดังภาพ

- ตรวจสอบรายการที่จะยกเลิกว่าขึ้นสถานะเป็น

Pending ดังภาพ

- คลิกเลือกหุ้น / อนุพันธ์ที่ต้องการยกเลิก ที่ช่องสี่เหลี่ยมด้านหน้าดังภาพ

| | | | | | |
|-------------------------------------|------|---|--------|-----|------------|
| <input checked="" type="checkbox"/> | MINT | B | 35.25 | 100 | OF Pending |
| <input checked="" type="checkbox"/> | PTT | B | 396.00 | 100 | OF Pending |

SET 1,585.24 +1.99 CLICK2WINLIVE

Port Order

Back

| Symbol | Side | Price | Volume | Status |
|--------|------|--------|--------|------------|
| MINT | B | 35.25 | 100 | OF Pending |
| PTT | B | 396.00 | 100 | OF Pending |

Trading A/C PE16_E_rikuzaka (E) Line Available 4,546,735.29 Cash Ba 0.00 94

หน้าจอที่ 3 : Port

เมนูย่อยที่ 2 : Order

คำอธิบายสถานะคำสั่งซื้อขาย และการยกเลิก

2.1 ปุ่มยกเลิกคำสั่งซื้อขาย

- เมื่อคลิกเลือกแล้วจะปรากฏคำว่า

Cancel 2 orders

โดยที่ 2 คือจำนวนของรายการที่เราเลือก

- คลิกที่ **Cancel 2 orders** เพื่อยกเลิกคำสั่งซื้อขายที่เลือก

SET 1,585.24 +1.99 CLICK2WINLIVE

Port Order

Back Cancel 2 orders

| Symbol | Side | Price | Volume | Status |
|--------|------|--------|--------|------------|
| MINT | B | 35.25 | 100 | OF Pending |
| PTT | B | 396.00 | 100 | OF Pending |

Trading A/C PE16_E_rikuzaka (E) Line Available 4,546,735.29 Cash Balance 95 0.00

เมนูย่อยที่ 2 : Order

คำอธิบายสถานะคำสั่งซื้อขาย และการยกเลิก

2.1 ปุ่มยกเลิกคำสั่งซื้อขาย

- จะปรากฏหน้าต่างให้ใส่รหัสลับประจำตัว PIN สำหรับ Click2Win คือ 000000 (ศูนย์ 6 หลัก)
- กดปุ่ม **Confirm** เพื่อยืนยันการยกเลิกคำสั่ง
- กดปุ่ม **Cancel** เพื่อย้อนกลับ
- หากยกเลิกคำสั่งสำเร็จระบบจะแจ้งดังภาพ

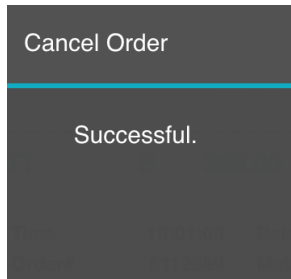

หรือ

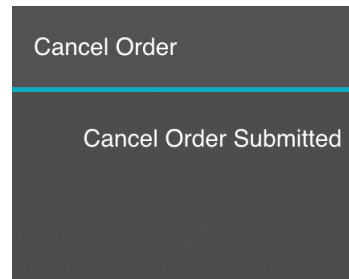

ขึ้นอยู่กับอุปกรณ์ของท่าน

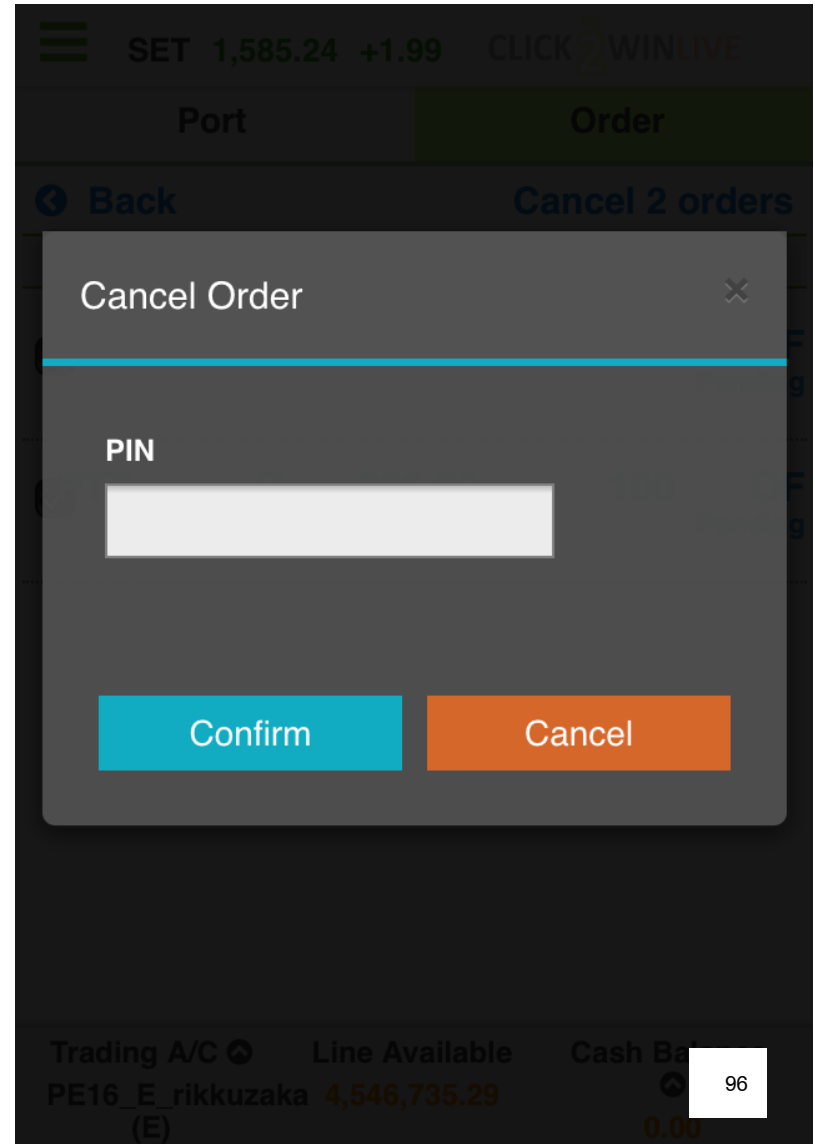

หน้าจอที่ 3 : Port

เมนูย่อยที่ 2 : Order

คำอธิบายสถานะคำสั่งซื้อขาย และการยกเลิก

2.1 ปุ่มยกเลิกคำสั่งซื้อขาย

- สังเกตว่าสถานะของรายการที่ยกเลิกขึ้นคำว่า

Cancelled

แสดงว่ายกเลิกการยกเลิกคำสั่งซื้อขาย

สำเร็จแล้ว

| SET 1,585.24 +1.99 CLICK2WINLIVE | | | | |
|----------------------------------|------|---------|--------|-----------------|
| Port | | Order | | |
| Multiple Cancel | | refresh | | |
| Symbol | Side | Price | Volume | Status |
| MINT | B | 35.25 | 100 | CS Cancelled |
| PTT | B | 396.00 | 100 | CS Cancelled |

Trading A/C PE16_E_rikuzaka (E) Line Available 4,546,735.29 Cash Ba 0.00 97

หน้าจอกที่ 3 : Port

เมนูย่อยที่ 2 : Order

คำอธิบายสถานะคำสั่งซื้อขาย และการยกเลิก

2.2 ปุ่ม Refresh ข้อมูล

- ใช้สำหรับอัปเดตข้อมูลให้เป็นปัจจุบัน

SET 1,585.24 +1.99

Port Order

2.2 refresh

| Symbol | Side | Price | Volume | Status |
|--------|------|--------|--------|-----------------|
| MINT | B | 35.25 | 100 | CS Cancelled |
| PTT | B | 396.00 | 100 | CS Cancelled |

Trading A/C PE16_E_rikkuzaka (E) Line Available 4,546,735.29 Cash Ba' 98 0.00

เมนูย่อยที่ 2 : Order

คำอธิบายสถานะคำสั่งซื้อขาย และการยกเลิก

2.3 ปุ่มสลับเปลี่ยนบัญชี

คลิกที่กรอบสีแดง เพื่อแสดงบัญชีทั้งหมด
(Click2Win มี 2 บัญชี โดยแบ่งเป็น
บัญชีหุ้น 1 บัญชี และบัญชีอนุพันธ์ 1 บัญชี)

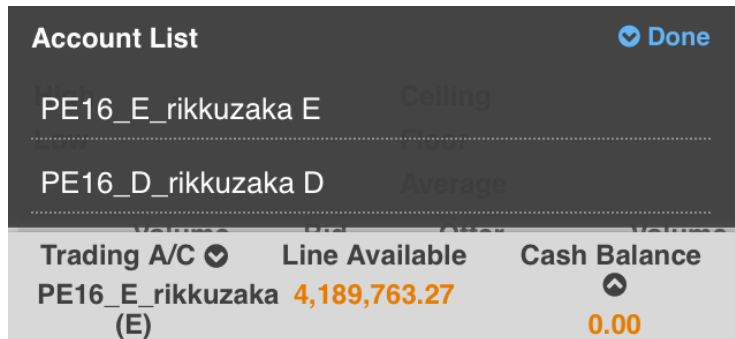

บัญชีหุ้น ลงท้ายด้วย “E” หรือ “Equity”
บัญชีอนุพันธ์ ลงท้ายด้วย “D” หรือ “Derivatives”

| Symbol | Avail Vol | Average Cost | Market Price | %U.PL |
|--------|-----------|--------------|--------------|--------|
| NPK | 2,100 | 24.44 | 31.50 | +28.89 |
| PTT | 900 | 388.62 | 396.00 | +1.90 |
| SIRI | 5,000 | 1.71 | 1.93 | +12.68 |
| Total | | | | +5.51 |

Trading A/C PE16_E_rikuzaka (E) Line Available 4,589,929.50 Cash Balance 99

2.3

เมนูย่อยที่ 2 : Order

คำอธิบายสถานะคำสั่งซื้อขาย และการยกเลิก

2.4 รายการคำสั่งซื้อ

รายละเอียดคำสั่งซื้อบัญชีหุ้น

ประกอบด้วย

- Symbol** ชื่อย่อหุ้นที่ทำการสั่งซื้อขาย
- Side** สถานะ B ซื้อ , S ขาย
- Price** ราคาที่สั่งซื้อขาย
- Volume** จำนวนหุ้นที่สั่งซื้อขาย
- Status** สถานะคำสั่งซื้อขาย

คลิกชื่อหุ้นเพื่อเรียกดูรายละเอียดเพิ่มเติม

2.4

| ☰ | SET | 1,585.24 | +1.99 | | |
|-----------------|-----------------|--------------|--------|--------------|--|
| | Port | Order | | | |
| 🔍 | Multiple Cancel | 🔄 refresh | | | |
| Symbol | Side | Price | Volume | Status | |
| PTT | B | 396.00 | 1,000 | OF Pending | |
| MINT | B | 35.25 | 100 | OF Pending | |
| MINT | B | 35.25 | 100 | CS Cancelled | |
| PTT | B | 396.00 | 100 | CS Cancelled | |
| Trading A/C | Line Available | Cash Ba'---- | | | |
| PE16_E_rikuzaka | 4,189,763.27 | | | 100 | |
| (E) | | | | 0.00 | |

เมนูย่อยที่ 2 : Order

คำอธิบายสถานะคำสั่งซื้อขาย และการยกเลิก

2.4 รายการคำสั่งซื้อ

รายละเอียดคำสั่งซื้อบัญชี หุ้น

จะปรากฏรายละเอียดเพิ่มเติมดังกรอบสีแดง
อธิบายดังนี้

- **Time** เวลาที่ส่งคำสั่งซื้อขาย
- **Order#** หมายเลขคำสั่งซื้อขาย
- **Balance** จำนวนหุ้นคงเหลือรอการซื้อขาย
- **Matched** จำนวนหุ้นที่ส่งซื้อขายสำเร็จ
(จับคู่ได้)
- **Cancelled** จำนวนหุ้นที่ส่งซื้อขายแต่ถูก
ยกเลิกสำเร็จ

2.4

| Port | | Order | | |
|--------------------|----------------|--------------|--------|--------------|
| SET 1,585.24 +1.99 | | | | |
| Multiple Cancel | | refresh | | |
| Symbol | Side | Price | Volume | Status |
| MINT | B | 35.25 | 100 | OF Pending |
| Time | 18:16:07 | Balance | 100 | |
| Order# | 6112900 | Matched | 0 | |
| Cancelled | 0 | Detail | | |
| MINT | B | 35.25 | 100 | CS Cancelled |
| PTT | B | 396.00 | 100 | CS Cancelled |
| Trading A/C | Line Available | Cash Ba'---- | | |
| PE16_E_rikuzaka | 4,189,763.27 | 101 | | |
| (E) | | 0.00 | | |

เมนูย่อยที่ 2 : Order

คำอธิบายสถานะคำสั่งซื้อขาย และการยกเลิก

2.4 รายการคำสั่งซื้อ

รายละเอียดคำสั่งซื้อบัญชี อนุพันธ์

ประกอบด้วย

- **Symbol** ชื่อย่อหุ้นที่ทำการสั่งซื้อขาย
- **Pos** สถานะเปิด (O) / ปิด (C)
- **Side** สถานะ Long / Short
- **Price** ราคาที่สั่งซื้อขาย
- **Volume** จำนวนหุ้นที่สั่งซื้อขาย
- **Status** สถานะคำสั่งซื้อขาย

คลิกชื่ออนุพันธ์เพื่อเรียกดูรายละเอียดเพิ่มเติม

2.4

| ☰ | SET 1,585.24 +1.99 | | | | |
|-----------------|--------------------|---------|---------|------------------|--|
| Port | | | Order | | |
| Multiple Cancel | | | refresh | | |
| Symbol | PosSide | Price | Volume | Status | |
| S50H17 | O Long | 989.3 | 1 | OF Pending | |
| S50G17 | O Long | 991.4 | 1 | OF Pending | |
| S50H17 | O Short | 978.5 | 1 | CS Cancelled | |
| S50F17 | O Long | 979.00 | 1 | CS(ST) Cancelled | |
| S50F17 | O Long | 983.60 | 1 | CS Cancelled | |
| Trading A/C | Line Available | Cash Ba | | | |
| PE16_E_rikuzaka | 4,189,763.27 | 102 | | | |
| (E) | | 0.00 | | | |

เมนูย่อยที่ 2 : Order

คำอธิบายสถานะคำสั่งซื้อขาย และการยกเลิก

2.4 รายการคำสั่งซื้อ

รายละเอียดคำสั่งซื้อบัญชี อนุพันธ์

- จะปรากฏรายละเอียดเพิ่มเติมดังกรอบสีแดงอธิบายดังนี้

- **Date** วันที่ส่งคำสั่งซื้อขาย
- **Time** เวลาที่ส่งคำสั่งซื้อขาย
- **Order#** หมายเลขคำสั่งซื้อขาย
- **Balance** จำนวนหุ้นคงเหลือรอการซื้อขาย
- **Matched** จำนวนหุ้นที่ส่งซื้อขายสำเร็จ (จับคู่ได้)
- **Cancelled** จำนวนหุ้นที่ส่งซื้อขายแต่ถูกยกเลิกสำเร็จ
- **Validity** กำหนดเวลาอายุของสัญญา
- **TFEX#** หมายเลขสัญญาซื้อขาย

2.4

☰
SET 1,585.24 +1.99

Port
Order

Multiple Cancel
refresh

| Symbol | PosSide | Price | Volume | Status |
|----------------|----------|---|---------|--------------|
| S50H17 | O Long | 989.3 | 1 | OF Pending |
| Date | 10/02 | Balance | 1 | |
| Time | 18:15:32 | Matched | 0 | |
| Order# | 1135429 | Cancelled | 0 | |
| Validity | Day | TFEX # | 1135429 | |
| Validity Until | | Detail | | |
| S50H17 | O Long | 989.3 | 1 | CS Cancelled |
| S50G17 | O Long | 991.4 | 1 | CS Cancelled |

Trading A/C PE16_E_rikkuzaka (E)
Line Available 4,189,763.27
Cash Ba'----- 103
0.00

เมนูย่อยที่ 2 : Order

คำอธิบายสถานะคำสั่งซื้อขาย และการยกเลิก

2.4 รายการคำสั่งซื้อ

คำอธิบายสถานะของคำสั่งซื้อขาย

1. ช่วงตลาดยังไม่เปิดทำการ (OFFLINE)

- **Pending (OF)** รอสั่งคำสั่งซื้อขาย ในช่วง OFFLINE
- **Cancelled (CS)** ยกเลิกคำสั่งซื้อขาย ในช่วง OFFLINE

2. ช่วงตลาดเปิดทำการ (ONLINE)

- **Pending (S)** รอสั่งคำสั่งซื้อขาย ในช่วง ONLINE
- **Queuing (SX)** คำสั่งซื้อขายรอจับคู่ตามลำดับก่อนหลัง
- **Matched (M)** คำสั่งซื้อขายจับคู่ได้สำเร็จแล้ว
- **Partial Matched (MP)** คำสั่งซื้อขายจับคู่ได้บางส่วน ส่วนที่เหลือรอจับคู่ต่อไป
- **Rejected (R)** คำสั่งซื้อขายถูกยกเลิก
- **Cancelled (X)** ยกเลิกคำสั่งซื้อขาย ในช่วง ONLINE

2.4

| Symbol | Side | Price | Volume | Status |
|--------|------|--------|--------|--------------|
| PTT | B | 396.00 | 1,000 | OF Pending |
| MINT | B | 35.25 | 100 | OF Pending |
| MINT | B | 35.25 | 100 | CS Cancelled |
| PTT | B | 396.00 | 100 | CS Cancelled |

Trading A/C PE16_E_rikuzaka (E) Line Available 4,189,763.27 Cash Balance 104 0.00

หน้าจอที่ 4 : More

- คลิกที่  เพื่อเปิด/ปิด เมนู

- คลิกเลือก

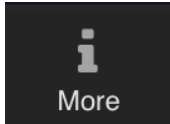

- เพื่อเข้าสู่หน้าจอ More

| Port | | Order | | |
|---------------------|------------------------|--------------|--------|--------|
| Realtime | Primary A/C | refresh | | |
| BuySell | Avail Vol Average Cost | Market Price | %U.PL | |
| Port | 2,100 | 24.44 | 31.50 | +28.89 |
| More | 900 | 388.62 | 396.00 | +1.90 |
| Logout | 5,000 | 1.71 | 1.93 | +12.68 |
| Total | | | | +5.51 |
| Trading A/C | Line Available | Cash Balance | | |
| PE16_E_rikuzaka (E) | 4,189,763.27 | 105 | 0.00 | |

ที่หน้าจอ More

แบ่งออกเป็น 3 เมนูย่อยดังนี้

เมนูย่อยที่ 1 : Simulation Info (Sim. Info)

เรียกดูข้อมูลในเกมจำลอง

เมนูย่อยที่ 2 : Ranking

สำหรับเรียกดูผลการจัดลำดับ

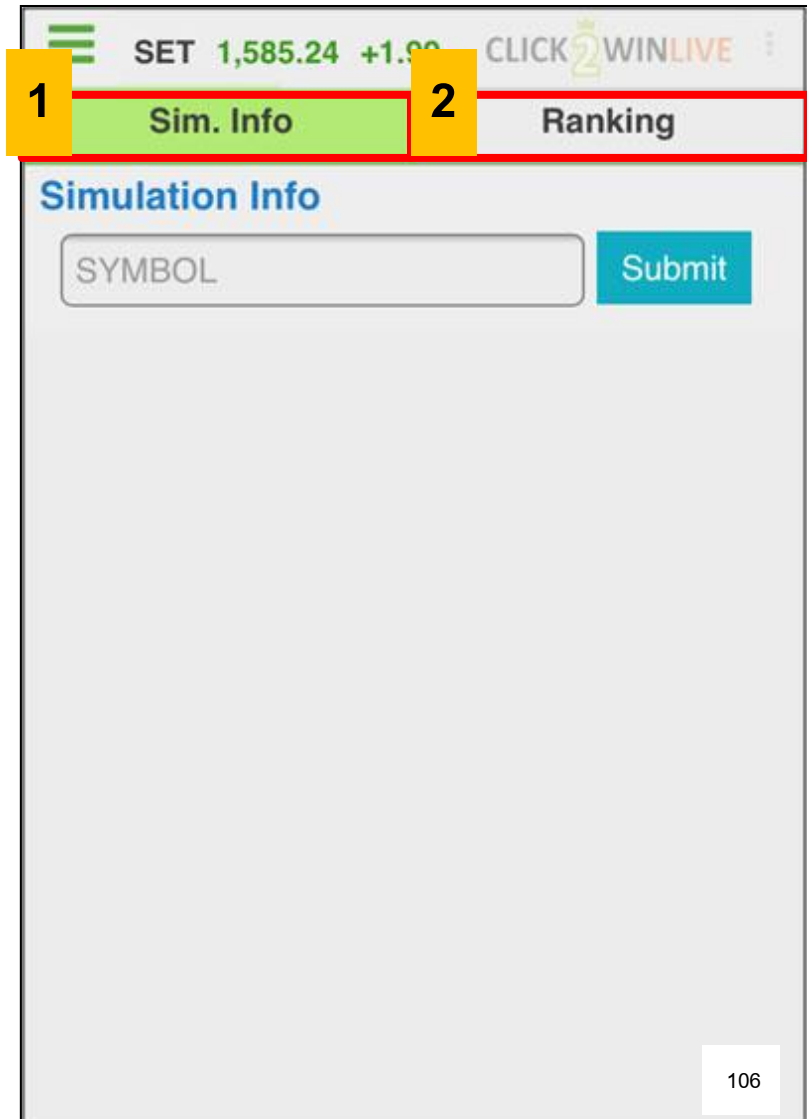

1. Simulation Info

เรียกดูข้อมูลในเกมนจำลอง

- คลิกที่ SYMBOL

- ระบุชื่อหุ้น / อนุพันธ์ ที่ต้องการ

- กดปุ่ม Submit

1 2

SET 1,585.24 +1.99 CLICK2WINLIVE

Sim. Info Ranking

Simulation Info

SYMBOL Submit

1. Simulation Info

เรียกดูข้อมูลในเกมจำลอง

- จะปรากฏข้อมูลดังภาพ

จากภาพแบ่งเป็นออกเป็น 2 ส่วน ดังนี้

1.1 ข้อมูลการซื้อขายล่าสุดจากตลาดหลักทรัพย์

1.2 ข้อมูลการซื้อขายล่าสุดจากตลาดหลักทรัพย์
เปรียบเทียบกับข้อมูลใน Click2Win

| High/Low | Ceiling/Floor | Last |
|----------------|----------------|--------|
| 398.00/ 393.00 | 514.00/ 278.00 | 396.00 |

| Volume | Bid | Offer | Volume |
|---------|--------|--------|---------|
| 296,700 | 396.00 | 397.00 | 151,800 |
| 133,600 | 395.00 | 398.00 | 105,900 |
| 223,900 | 394.00 | 399.00 | 92,400 |
| 232,100 | 393.00 | 400.00 | 175,900 |
| 165,600 | 392.00 | 402.00 | 241,000 |

The '1.2' section shows a comparison table with the following headers: 'Price', 'Real Market (SET)', and 'Executed in Simul (Click2W)'. The page number '108' is visible in the bottom right corner.

1. Simulation Info

เรียกดูข้อมูลในเกมจำลอง

1.1 แสดงข้อมูลการซื้อขายล่าสุด

จากตลาดหลักทรัพย์ โดยมีรายละเอียดดังนี้

-High / Low ราคาสูงสุด / ต่ำสุด ณ วันนั้น

-Ceiling / Floor ราคาสูงสุด / ต่ำสุด ที่สามารถ
ส่งคำสั่งซื้อขายได้

-Last ราคาที่มีการซื้อขายล่าสุด

-Volume จำนวนหุ้น

-Bid ราคาเสนอซื้อ

-Offer ราคาเสนอขาย

ท่านสามารถใช้หน้าต่างนี้ในการตรวจสอบราคาล่าสุดของ
หุ้น / อนุพันธ์ที่เลือกได้

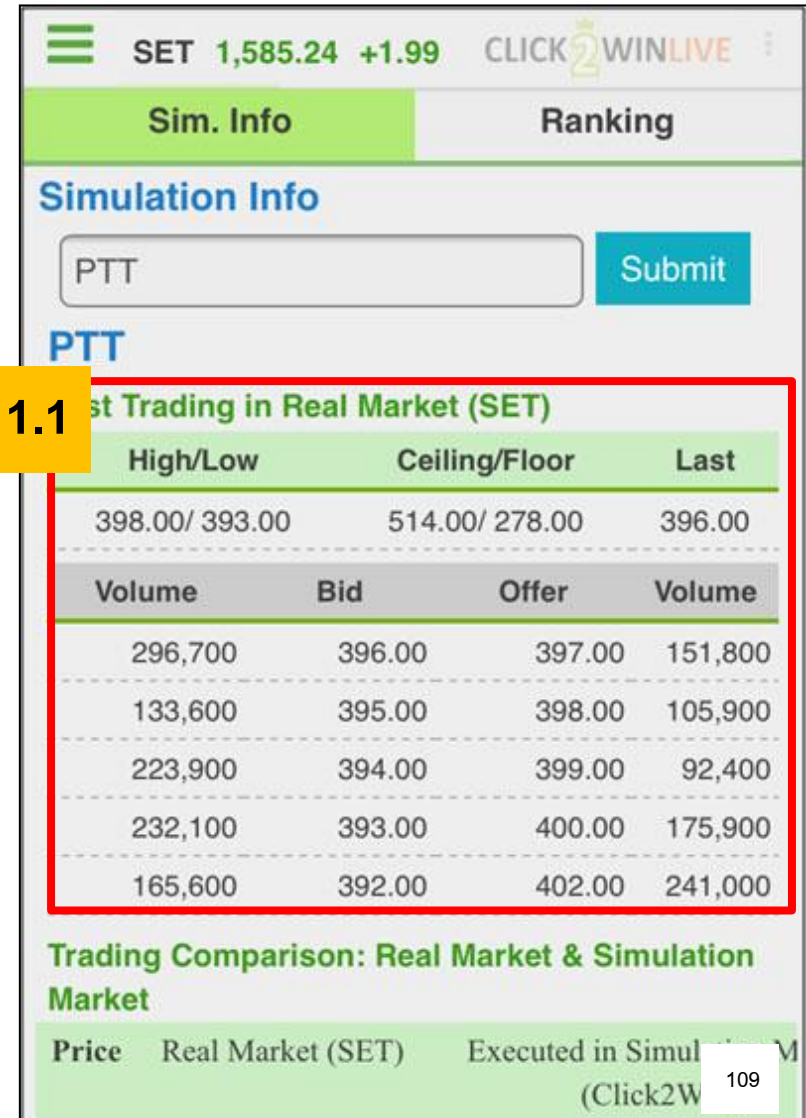

SET 1,585.24 +1.99 CLICK2WINLIVE

Sim. Info Ranking

Simulation Info

PTT Submit

PTT

1.1 Best Trading in Real Market (SET)

| High/Low | Ceiling/Floor | Last |
|----------------|----------------|--------|
| 398.00/ 393.00 | 514.00/ 278.00 | 396.00 |

| Volume | Bid | Offer | Volume |
|---------|--------|--------|---------|
| 296,700 | 396.00 | 397.00 | 151,800 |
| 133,600 | 395.00 | 398.00 | 105,900 |
| 223,900 | 394.00 | 399.00 | 92,400 |
| 232,100 | 393.00 | 400.00 | 175,900 |
| 165,600 | 392.00 | 402.00 | 241,000 |

Trading Comparison: Real Market & Simulation Market

| Price | Real Market (SET) | Executed in Simulation (Click2W) |
|-------|-------------------|----------------------------------|
| | | |

109

1. Simulation Info

เรียกดูข้อมูลในเกมจำลอง
(หากดูบนมือถือควรพลิกหน้าจอแนวนอน)

1.2 แสดงข้อมูลเปรียบเทียบระหว่างข้อมูลจากตลาด
หลักทรัพย์ กับข้อมูลใน Click2Win

แบ่งออกเป็น 5 ส่วน ดังนี้

- a) **Price** แสดงช่วงราคาที่ได้รับข้อมูล
- b) **Real Market** ข้อมูลจากตลาดจริง โดยที่
 - **Total Vol.** ปริมาณการซื้อขายที่ซื้อขายสำเร็จโดยรวม
 - **#Executed** จำนวนครั้งที่เกิดการซื้อขายสำเร็จโดยรวม
- c) **Executed in Simulation Market** ปริมาณการซื้อขายที่เกิดขึ้นแล้วบนตลาด Click2Win โดยที่
 - **Buy Vol.** ปริมาณที่เสนอซื้อสำเร็จ
 - **Sell Vol.** ปริมาณที่เสนอขายสำเร็จ
 - **Total Vol.** ปริมาณการซื้อขายที่ซื้อขายสำเร็จโดยรวม
 - **#Executed** จำนวนครั้งที่เกิดการซื้อขายสำเร็จโดยรวม

| Price | Real Market (SET) | | Executed in Simulation Market (Click2WIN) | | | | Queuing in Simulation Market | | | Available Vol. in Simulation Market | |
|--------|-------------------|-----------|---|-----------|------------|-----------------|------------------------------|-----------|------------|-------------------------------------|-----------|
| | Total Vol. | #Executed | Buy Vol. | Sell Vol. | Total Vol. | #Total Executed | Buy Vol. | Sell Vol. | Total Vol. | Buy | Sell |
| 398.00 | 975,300 | 236 | 44,600 | 47,100 | 91,700 | 66 | 0 | 0 | 0 | 930,700 | 928,200 |
| 397.00 | 4,921,000 | 1,517 | 173,200 | 90,300 | 263,500 | 113 | 0 | 0 | 0 | 4,747,800 | 4,830,700 |
| 396.00 | 3,859,800 | 1,197 | 179,800 | 76,300 | 256,100 | 218 | 0 | 0 | 0 | 3,680,000 | 3,783,500 |
| 395.00 | 903,500 | 418 | 120,400 | 33,600 | 154,000 | 103 | 0 | 0 | 0 | 783,100 | 869,900 |
| 394.00 | 2,494,400 | 1,094 | 180,700 | 15,400 | 196,100 | 100 | 0 | 0 | 0 | 2,313,700 | 2,479,000 |

- d) **Queuing in Simulation Market**
ปริมาณการซื้อขายที่เข้าคิวอยู่ในตลาด Click2Win
- e) **Available Vol. in Simulation Market***
ปริมาณการซื้อขายที่สามารถซื้อขายได้ในตลาด Click2Win

*ข้อ e) ใช้สำหรับตรวจสอบปริมาณการเสนอซื้อ และเสนอขายที่เหลืออยู่ในตลาด Click2Win จากภาพข้างต้น กรณีที่ราคาซื้อขายล่าสุดอยู่ที่ 398 บาท ท่านจะสามารถซื้อหุ้นดังกล่าวได้ 930,700 หุ้น และขายหุ้นดังกล่าวได้ 928,200 หุ้น ทั้งนี้ขึ้นอยู่กับจำนวนหุ้นในพอร์ตของท่านด้วย

2. หน้าต่าง Ranking

สำหรับเรียกดูผลการจัดลำดับ

โดยแบ่งออกเป็น

2.1 Ranking Equity

เรียกดูผลการจัดลำดับพอร์ตหุ้น

2.2 Ranking TFEX

เรียกดูผลการจัดลำดับพอร์ตอนุพันธ์

2.3 เกณฑ์การจัดอันดับ

สำหรับตรวจสอบเกณฑ์ในการจัดอันดับ

SET 1,585.24 +1.99 CLICK2WINLIVE

Sim. Info Ranking

Ranking

2.1 Ranking Equity 2.2 Ranking TFEX

อันดับของท่าน ในการแข่งขันประเภท All

อันดับของท่านประจำเดือนที่ 2: 01/02/2560 – 10/02/2560

| อันดับ | Username | มูลค่าสินทรัพย์สุทธิ (NAV) |
|--------|----------|----------------------------|
| - | rikuzaka | 5,022,129.5046 |

อันดับของท่านประจำรายการแข่งขัน ณ วันที่ 10/02/2560

| อันดับ | Username | มูลค่าสินทรัพย์สุทธิ (NAV) |
|--------|----------|----------------------------|
| - | rikuzaka | 5,022,129.5046 |

2.3 %NAV Change* = อัตราการ

เกณฑ์การจัดอันดับ SET-TFEX click2win

ตลาด SET 111

โครงการนี้จะจัดอันดับ ทุกสิ้นวันเวลา 20.30 น. ผ่านเว็บไซต์

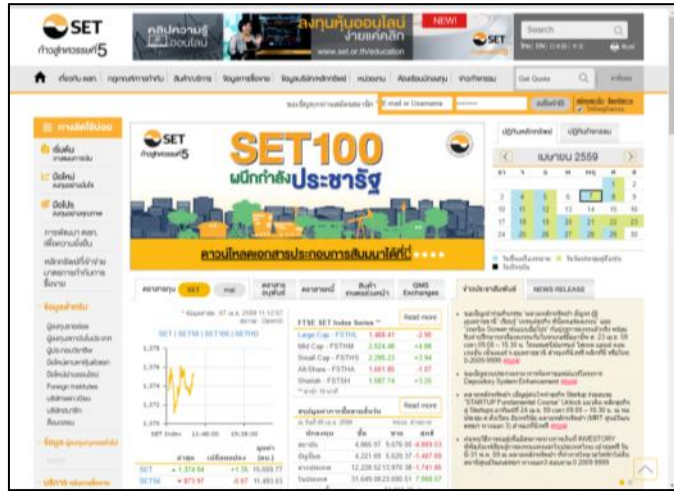

The Stock Exchange of Thailand (SET) www.set.or.th

- ข้อมูลเกี่ยวกับบริษัทจดทะเบียนในตลาดหลักทรัพย์
 - ข่าวและข้อมูลหลักทรัพย์
 - งบการเงิน
 - ผลประกอบการ
- การลงทุนในตลาดหลักทรัพย์
- ปฏิทินหลักทรัพย์ที่แสดงวันที่ขึ้นเครื่องหมายต่าง ๆ
- ข้อมูลบริษัทหลักทรัพย์
- หุ่นไอพีโอ

Thailand Futures Exchange (TFEX) www.tfex.co.th

- ข้อมูลสินค้าในตลาดสัญญาซื้อขายล่วงหน้า
- การลงทุนในตลาดสัญญาซื้อขายล่วงหน้า
- บทวิเคราะห์
- ตารางกิจกรรมสัมมนา
- รายชื่อบริษัทสมาชิก

[Settrade.com](http://www.settrade.com)

www.settrade.com

- ข่าวสารการลงทุน สรุปภาวะตลาดแบบเรียลไทม์
- บทวิเคราะห์จากบริษัทหลักทรัพย์ต่าง ๆ
- ข้อมูลจัดลำดับราคาหลักทรัพย์
- กราฟราคาหุ้น/ดัชนี

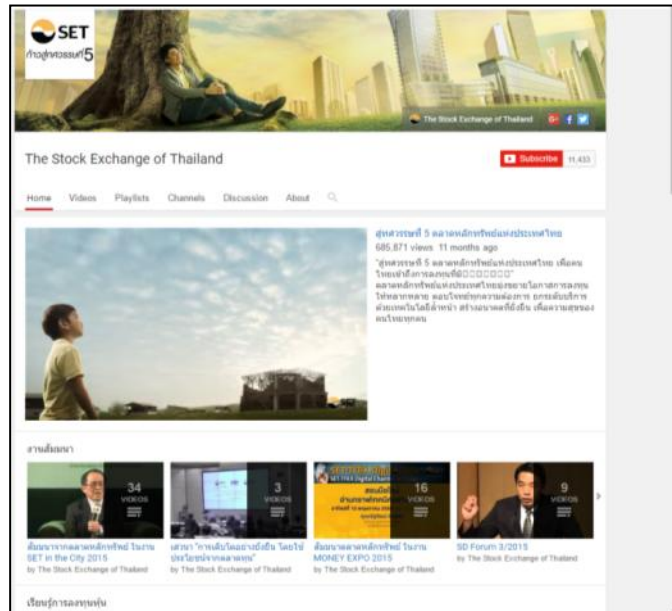

[YouTube's SETGroupOfficial](https://www.youtube.com/setgroupofficial)

<https://www.youtube.com/setgroupofficial>

- แหล่งรวมคลิปวิดีโอความรู้
- สัมมนาจากตลาดหลักทรัพย์
- สัมมนาจากบริษัทหลักทรัพย์พันธมิตร

Invest Now

www.set.or.th/investnow

- เหตุผลที่ทำให้คุณต้องเริ่มต้นลงทุนให้เร็ว
- สะดวก ง่าย เลือกเปิดบัญชีหุ้น อนุพันธ์ กับบริษัทที่ท่านต้องการ
- แหล่งรวมข้อมูล Update จาก ตลาดหลักทรัพย์
 - Investment Strategy Guide
 - INVESTOR HANDBOOK
 - เมนูหุ้น Update

แหล่งข้อมูลการลงทุนออนไลน์

Publication พื้นฐานการลงทุน

- สำหรับบุคคลทั่วไปที่สนใจศึกษาเรื่องการลงทุนออนไลน์

- สามารถดาวน์โหลดได้ผ่านเว็บไซต์

<http://www.set.or.th/set/publicpaper.do?topicId=51>

เลือกหนังสือตามรายการที่แสดง

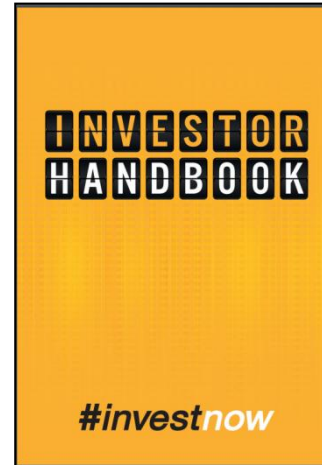

INVESTOR HANDBOOK

คู่มือมือใหม่สู่การเป็นผู้ลงทุนคุณภาพ ฉบับ

How to

- Start เตรียมพร้อมลงทุน
- Selection เลือกหุ้นคุณภาพด้วย www.set.or.th
- Online Trading ซื้อขายออนไลน์ด้วย Streaming
- Broker Services เลือกลงทุนกับโบรกเกอร์

Investor's Practice Guide

คู่มือผู้ลงทุน ฉบับลงทุนในหุ้น

- การลงทุน...ทางด่วนสู่ความมั่งคั่ง
- วัดความเสี่ยง วัดความเป็นตัวคุณ
- รู้จักหุ้นสักชนิด ก่อนคิดเทรด
- เช็คความพร้อมก่อนลงทุนในหุ้น
- 6 ขั้นตอนการลงทุนในหุ้น

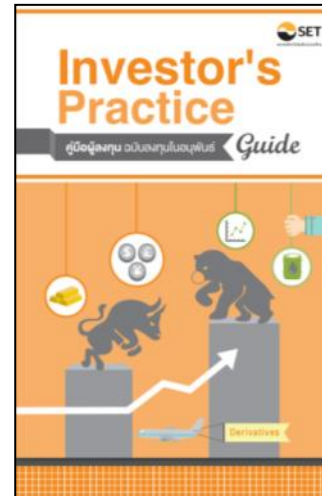

Investor's Practice Guide

คู่มือผู้ลงทุน ฉบับลงทุนในอนุพันธ์

- อนุพันธ์...ขึ้นก็ใช้ ลงก็ชอบ
- รู้จักอนุพันธ์สักชนิด ก่อนคิดเทรด
- เช็คความพร้อมก่อนลงทุนในอนุพันธ์
- ขั้นตอนการลงทุนในอนุพันธ์